

### 3.1 MARCO INSTITUCIONAL DE LOS PRESUPUESTOS GENERALES DEL ESTADO

El artículo 134 de la Constitución Española establece que los Presupuestos Generales del Estado comprenden la totalidad de los gastos e ingresos del sector público estatal. Por tanto, es el concepto de sector público estatal el que delimita el ámbito institucional de los Presupuestos Generales del Estado.

La Ley 47/2003, de 26 de noviembre, General Presupuestaria, desarrolla este precepto constitucional realizando una enumeración de las entidades incluidas en el sector público estatal, y distingue, atendiendo a la naturaleza económico-financiera de estas entidades entre sector público administrativo, sector público empresarial y sector público fundacional.

Por su parte, la Ley de presupuestos de cada año concreta y delimita el ámbito institucional de los Presupuestos Generales del Estado. Así, y teniendo en cuenta los criterios de la Ley General Presupuestaria, el artículo 1 de la Ley 22/2021, de 28 de diciembre, de Presupuestos Generales del Estado para el año 2022 establece que los Presupuestos Generales del Estado comprenderán:

a) Los presupuestos con carácter limitativo de las siguientes entidades:

1. Del Estado.
2. De los organismos autónomos.
3. De las integrantes del Sistema de la Seguridad Social.
4. Del resto de entidades del sector público estatal a las que resulte de aplicación el régimen de especificaciones y de modificaciones regulado en la Ley 47/2003, de 26 de noviembre, General Presupuestaria o cuya normativa específica confiera a su presupuesto carácter limitativo.

b) Los presupuestos con carácter estimativo de las siguientes entidades:

1. De las entidades públicas empresariales, de las sociedades mercantiles estatales, de las fundaciones del sector público estatal y del resto de entidades del sector público estatal que aplican los principios y normas de contabilidad recogidos

en el Código de Comercio y el Plan General de Contabilidad de la empresa española, así como en sus adaptaciones y disposiciones que lo desarrollan.

2. De los consorcios, las universidades públicas no transferidas, los fondos sin personalidad jurídica y de las restantes entidades de derecho público del sector público administrativo estatal con presupuesto estimativo.

Los agentes enumerados en el apartado a) anterior, integran el sector público administrativo con presupuesto limitativo, es decir, el presupuesto fija el gasto máximo en que los distintos agentes pueden incurrir.

Para ofrecer una visión conjunta del presupuesto de estos agentes es necesario tener en cuenta los flujos financieros que se producen entre ellos, lo que origina un gran volumen de operaciones de trasvase de fondos de unos a otros en forma de transferencias. La existencia de estas operaciones internas hace que el volumen total de ingresos y gastos no sea equivalente a la suma algebraica de sus presupuestos, puesto que se estarían duplicando los gastos afectados por tales operaciones. Para obtener una cifra real de la actividad financiera global de estos agentes es necesario consolidar estas operaciones, es decir, eliminar las transferencias internas previstas entre ellos.

Esta operación de consolidación exige una cierta uniformidad formal y normativa en los presupuestos de los agentes implicados, de ahí que afecte tan sólo a los agentes del sector público administrativo con presupuesto limitativo. El resto de agentes que integran los Presupuestos Generales del Estado, por la naturaleza de su actividad, presentan presupuestos de carácter estimativo y no limitativo, con una estructura adaptada a tal naturaleza, por lo que no es posible realizar su consolidación de cara a ofrecer una visión conjunta de todos ellos.

En esta tercera parte del Informe Económico Financiero se analiza, desde la perspectiva orgánica y económica, el presupuesto del Estado, los presupuestos de los organismos autónomos, el presupuesto de la Seguridad Social, los presupuestos otras entidades del sector público administrativo con presupuesto limitativo y el presupuesto de otras entidades del sector público estatal, todo lo cual, unido al precedente estudio sobre políticas de gasto, así como del Presupuesto consolidado, completa la visión de los Presupuestos Generales del Estado para 2022.

### ÁMBITO DE LOS PRESUPUESTOS GENERALES DEL ESTADO Y DEL PRESUPUESTO CONSOLIDADO

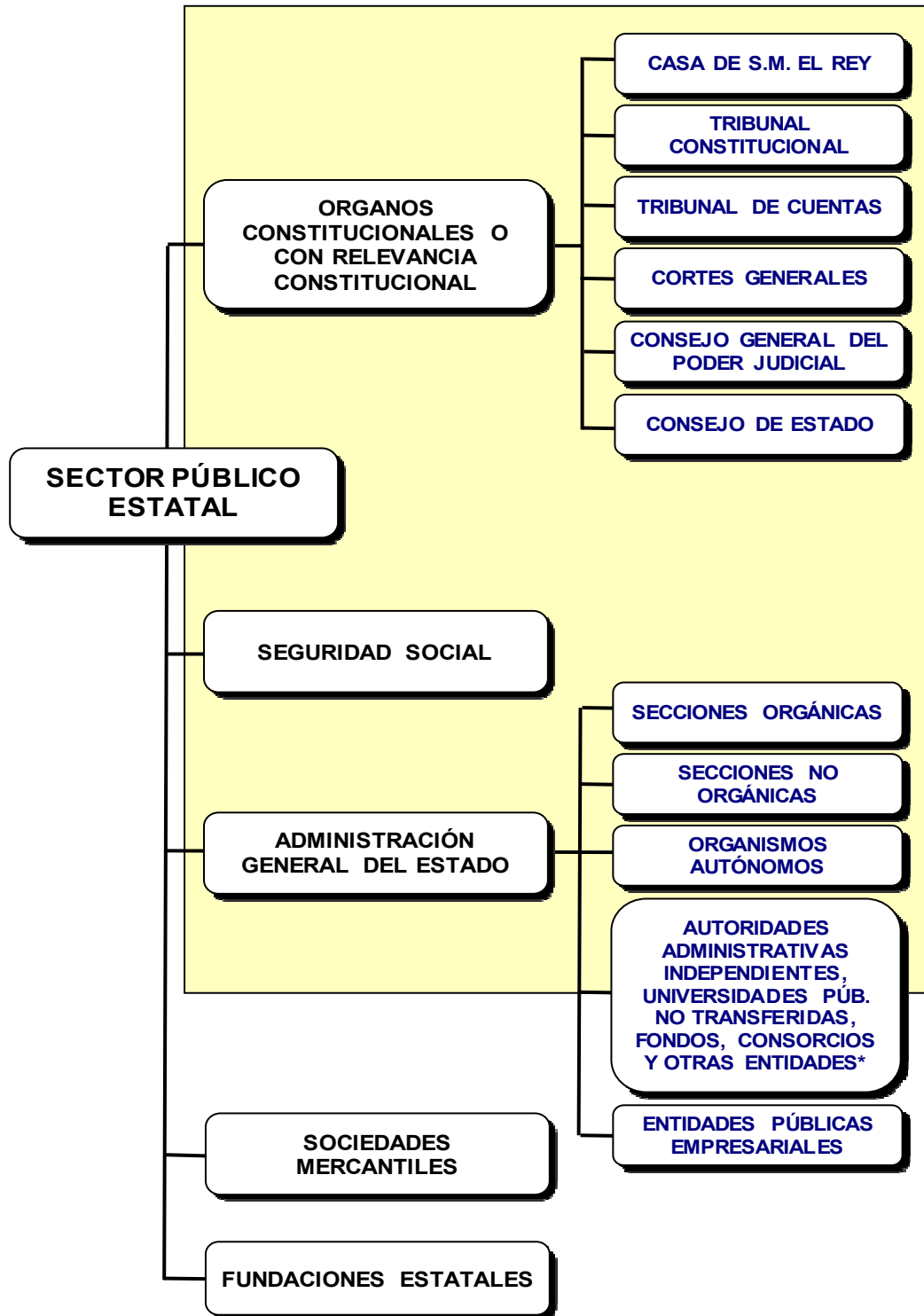

 Ámbito del Presupuesto Consolidado

(\*) Se integran en el Presupuesto Consolidado el resto de entidades de Derecho público que formen parte del sector público administrativo estatal según el artículo 3.1 de la Ley 47/2003, y su presupuesto tenga carácter limitativo.