

Presupuesto por programas y  
memoria de objetivos. Tomo XVI  
(Seguridad Social)



# ÍNDICE

	<u>Página</u>
<b>SECCIÓN 60. SEGURIDAD SOCIAL</b>	
<b>ESTRUCTURA DE POLÍTICAS Y PROGRAMAS.....</b>	<b>3</b>
<b>PRESUPUESTO POR PROGRAMAS</b>	
ESTADO DE GASTOS.....	9
RESUMEN ORGÁNICO POR PROGRAMAS DEL PRESUPUESTO DE GASTOS.....	57
RESUMEN ECONÓMICO POR PROGRAMAS DEL PRESUPUESTO DE GASTOS.....	63
<b>PRESUPUESTO DE INGRESOS</b>	
RESUMEN GENERAL POR SERVICIOS Y CAPÍTULOS DEL PRESUPUESTO DE INGRESOS.....	71
ESTRUCTURA ECONÓMICA DE LOS RECURSOS QUE SE PREVÉ LIQUIDAR DURANTE EL EJERCICIO.....	75
RESUMEN GENERAL POR SERVICIOS Y ARTÍCULOS DEL PRESUPUESTO DE INGRESOS.....	80
RESUMEN GENERAL POR ARTÍCULOS Y SECCIONES DEL PRESUPUESTO DE INGRESOS.....	82
RESUMEN GENERAL POR CAPÍTULOS DEL PRESUPUESTO DE INGRESOS.....	83
<b>MEMORIA DE OBJETIVOS DE LOS PROGRAMAS DEL SECTOR</b>	
DESCRIPCIÓN GENERAL DE LOS OBJETIVOS DEL SECTOR.....	89



# PRESUPUESTOS GENERALES DEL ESTADO



## Sección 60. SEGURIDAD SOCIAL



# PRESUPUESTOS GENERALES DEL ESTADO



**Estructura de políticas y programas**





**ESTRUCTURA DE POLÍTICAS DE GASTO Y PROGRAMAS**

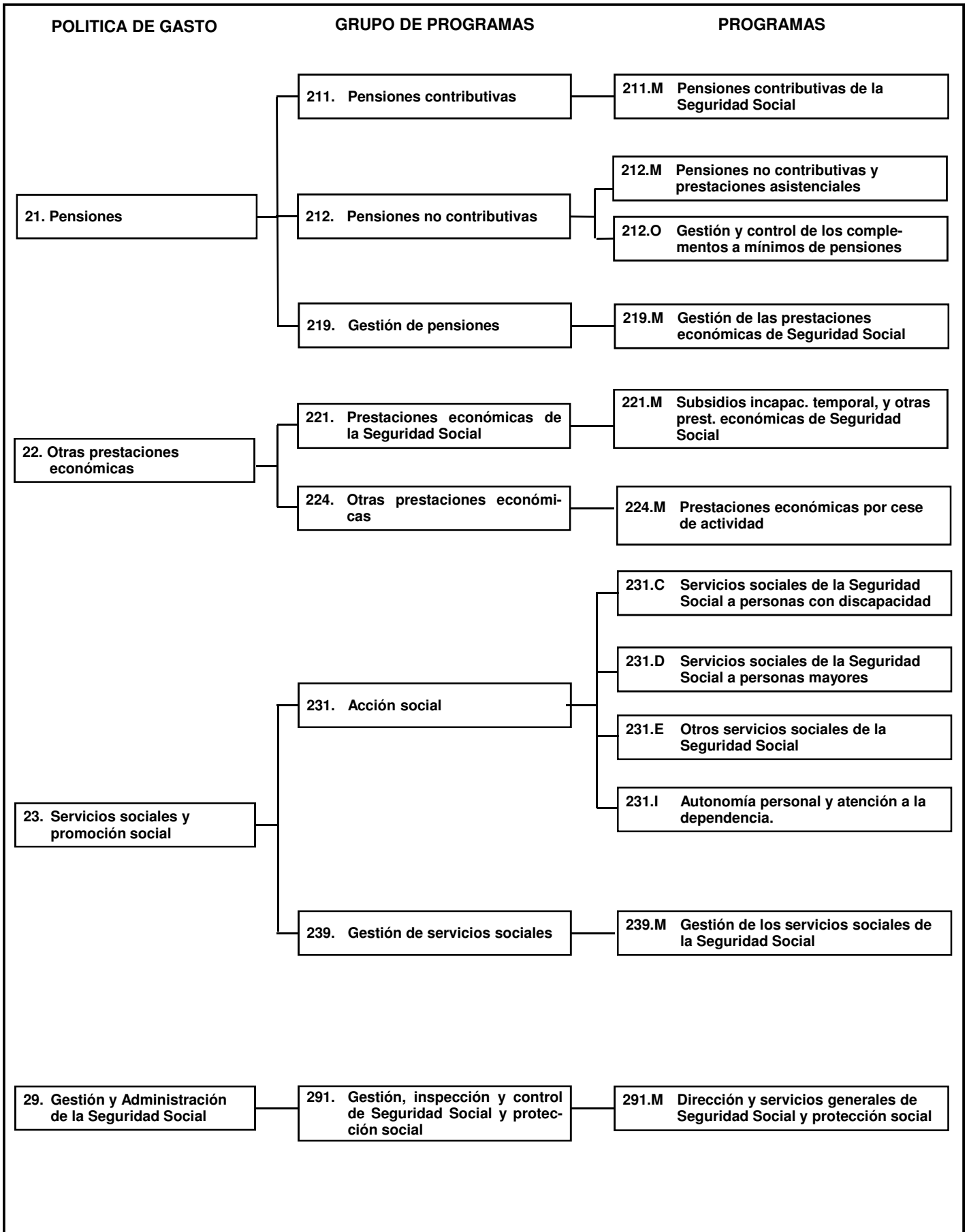

**ESTRUCTURA DE POLÍTICAS DE GASTO Y PROGRAMAS**

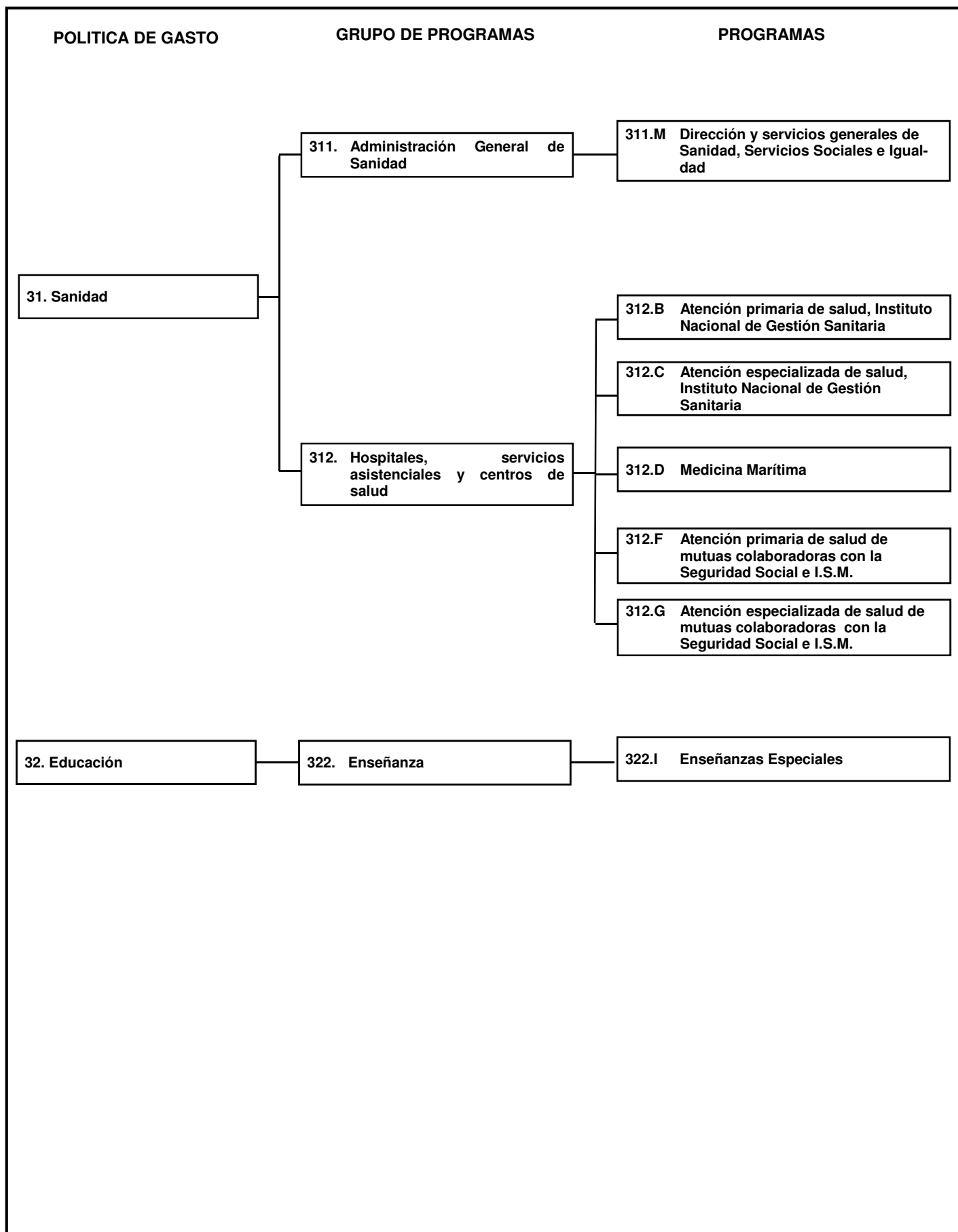

# PRESUPUESTOS GENERALES DEL ESTADO



**Presupuesto por programas**



# PRESUPUESTOS GENERALES DEL ESTADO



**Estado de gastos**





**PRESUPUESTOS GENERALES DEL ESTADO**  
**ESTADO, OO.AA., RESTO DE ENTIDADES DEL SECTOR PÚBLICO**  
**ADMINISTRATIVO CON PRESUPUESTO LIMITATIVO Y S.SOCIAL**

EJERCICIO PRESUPUESTARIO
2017

Sección: 60 SEGURIDAD SOCIAL

Programa: 211M Pensiones contributivas de la Seguridad Social

(Miles de euros)

Orgánica	Económica	Explicación	Total
60.01		<b>PENSIONES Y PRESTACIONES ECONÓMICAS DE LA SEGURIDAD SOCIAL</b>	
	1	<b>GASTOS DE PERSONAL</b>	
	12	Funcionarios	85.964,00
	13	Laborales	666,26
	15	Incentivos al rendimiento	26.665,25
	16	Cuotas, prestaciones y gastos sociales a cargo del empleador	27.525,33
		<b>TOTAL GASTOS DE PERSONAL</b>	<b>140.820,84</b>
	2	<b>GASTOS CORRIENTES EN BIENES Y SERVICIOS</b>	
	22	Material, suministros y otros	80,00
	23	Indemnizaciones por razón del servicio	10,00
		<b>TOTAL GASTOS CORRIENTES EN BIENES Y SERVICIOS</b>	<b>90,00</b>
	4	<b>TRANSFERENCIAS CORRIENTES</b>	
	48	<b>A familias e instituciones sin fines de lucro</b>	<b>115.608.561,54</b>
	481	Pensiones	115.608.561,54
	49	<b>Al exterior</b>	<b>7.560,00</b>
	490	Al Exterior	7.560,00
		<b>TOTAL TRANSFERENCIAS CORRIENTES</b>	<b>115.616.121,54</b>
		<b>TOTAL PENSIONES Y PRESTACIONES ECONÓMICAS DE LA SEGURIDAD SOCIAL</b>	<b>115.757.032,38</b>
		<b>TOTAL Pensiones contributivas de la Seguridad Social</b>	<b>115.757.032,38</b>



**PRESUPUESTOS GENERALES DEL ESTADO**  
**ESTADO, OO.AA., RESTO DE ENTIDADES DEL SECTOR PÚBLICO**  
**ADMINISTRATIVO CON PRESUPUESTO LIMITATIVO Y S.SOCIAL**  
Resumen orgánico económico del presupuesto de gastos

EJERCICIO PRESUPUESTARIO
2017

Sección: 60 SEGURIDAD SOCIAL  
Programa: 211M Pensiones contributivas de la Seguridad Social

(Miles de euros)

Económica	Explicación	60.01		Total
<b>1</b>	<b>GASTOS DE PERSONAL</b>	<b>140.820,84</b>		<b>140.820,84</b>
12	Funcionarios	85.964,00		85.964,00
13	Laborales	666,26		666,26
15	Incentivos al rendimiento	26.665,25		26.665,25
16	Cuotas, prestaciones y gastos sociales a cargo del empleador	27.525,33		27.525,33
<b>2</b>	<b>GASTOS CORRIENTES EN BIENES Y SERVICIOS</b>	<b>90,00</b>		<b>90,00</b>
22	Material, suministros y otros	80,00		80,00
23	Indemnizaciones por razón del servicio	10,00		10,00
<b>4</b>	<b>TRANSFERENCIAS CORRIENTES</b>	<b>115.616.121,54</b>		<b>115.616.121,54</b>
48	A familias e instituciones sin fines de lucro	115.608.561,54		115.608.561,54
49	Al exterior	7.560,00		7.560,00
	<b>TOTAL</b>	<b>115.757.032,38</b>		<b>115.757.032,38</b>





**PRESUPUESTOS GENERALES DEL ESTADO**  
**ESTADO, OO.AA., RESTO DE ENTIDADES DEL SECTOR PÚBLICO**  
**ADMINISTRATIVO CON PRESUPUESTO LIMITATIVO Y S.SOCIAL**

EJERCICIO PRESUPUESTARIO
2017

Sección: 60 SEGURIDAD SOCIAL

Programa: 212M Pensiones no contributivas y prestaciones asistenciales

(Miles de euros)

Orgánica	Económica	Explicación	Total
60.02		<b>PRESTACIONES ASISTENCIALES, SANITARIAS Y SOCIALES DEL INGESA Y DEL IMSERSO</b>	
	1	<b>GASTOS DE PERSONAL</b>	
	12	Funcionarios	158,55
	15	Incentivos al rendimiento	47,37
	16	Cuotas, prestaciones y gastos sociales a cargo del empleador	50,99
		<b>TOTAL GASTOS DE PERSONAL</b>	<b>256,91</b>
	4	<b>TRANSFERENCIAS CORRIENTES</b>	
	45	A Comunidades Autónomas	100,00
	459	Otras transferencias corrientes	100,00
	48	A familias e instituciones sin fines de lucro	2.320.230,47
	481	Pensiones	2.320.230,47
		<b>TOTAL TRANSFERENCIAS CORRIENTES</b>	<b>2.320.330,47</b>
		<b>TOTAL PRESTACIONES ASISTENCIALES, SANITARIAS Y SOCIALES DEL INGESA Y DEL IMSERSO</b>	<b>2.320.587,38</b>
		<b>TOTAL Pensiones no contributivas y prestaciones asistenciales</b>	<b>2.320.587,38</b>



**PRESUPUESTOS GENERALES DEL ESTADO**  
**ESTADO, OO.AA., RESTO DE ENTIDADES DEL SECTOR PÚBLICO**  
**ADMINISTRATIVO CON PRESUPUESTO LIMITATIVO Y S.SOCIAL**  
Resumen orgánico económico del presupuesto de gastos

EJERCICIO PRESUPUESTARIO
2017

Sección: 60 SEGURIDAD SOCIAL

Programa: 212M Pensiones no contributivas y prestaciones asistenciales

(Miles de euros)

Económica	Explicación	60.02		Total
1	<b>GASTOS DE PERSONAL</b>	<b>256,91</b>		<b>256,91</b>
12	Funcionarios	158,55		158,55
15	Incentivos al rendimiento	47,37		47,37
16	Cuotas, prestaciones y gastos sociales a cargo del empleador	50,99		50,99
4	<b>TRANSFERENCIAS CORRIENTES</b>	<b>2.320.330,47</b>		<b>2.320.330,47</b>
45	A Comunidades Autónomas	100,00		100,00
48	A familias e instituciones sin fines de lucro	2.320.230,47		2.320.230,47
	<b>TOTAL</b>	<b>2.320.587,38</b>		<b>2.320.587,38</b>



**PRESUPUESTOS GENERALES DEL ESTADO**  
**ESTADO, OO.AA., RESTO DE ENTIDADES DEL SECTOR PÚBLICO**  
**ADMINISTRATIVO CON PRESUPUESTO LIMITATIVO Y S.SOCIAL**

EJERCICIO PRESUPUESTARIO
2017

Sección: 60 SEGURIDAD SOCIAL

Programa: 2120 Gestión y control de los complementos a mínimos de pensiones

(Miles de euros)

Orgánica	Económica	Explicación	Total
60.01		<b>PENSIONES Y PRESTACIONES ECONÓMICAS DE LA SEGURIDAD SOCIAL</b>	
	1	<b>GASTOS DE PERSONAL</b>	
	12	Funcionarios	6.995,33
	15	Incentivos al rendimiento	2.227,20
	16	Cuotas, prestaciones y gastos sociales a cargo del empleador	2.088,67
		<b>TOTAL GASTOS DE PERSONAL</b>	<b>11.311,20</b>
	2	<b>GASTOS CORRIENTES EN BIENES Y SERVICIOS</b>	
	23	Indemnizaciones por razón del servicio	5,00
		<b>TOTAL GASTOS CORRIENTES EN BIENES Y SERVICIOS</b>	<b>5,00</b>
	4	<b>TRANSFERENCIAS CORRIENTES</b>	
	48	A familias e instituciones sin fines de lucro	7.168.278,71
	481	Pensiones	7.168.278,71
		<b>TOTAL TRANSFERENCIAS CORRIENTES</b>	<b>7.168.278,71</b>
		<b>TOTAL PENSIONES Y PRESTACIONES ECONÓMICAS DE LA SEGURIDAD SOCIAL</b>	<b>7.179.594,91</b>
		<b>TOTAL Gestión y control de los complementos a mínimos de pensiones</b>	<b>7.179.594,91</b>



**PRESUPUESTOS GENERALES DEL ESTADO**  
**ESTADO, OO.AA., RESTO DE ENTIDADES DEL SECTOR PÚBLICO**  
**ADMINISTRATIVO CON PRESUPUESTO LIMITATIVO Y S.SOCIAL**  
Resumen orgánico económico del presupuesto de gastos

EJERCICIO PRESUPUESTARIO
2017

Sección: 60 SEGURIDAD SOCIAL

Programa: 212O Gestión y control de los complementos a mínimos de pensiones

(Miles de euros)

Económica	Explicación	60.01		Total
1	<b>GASTOS DE PERSONAL</b>	<b>11.311,20</b>		<b>11.311,20</b>
12	Funcionarios	6.995,33		6.995,33
15	Incentivos al rendimiento	2.227,20		2.227,20
16	Cuotas, prestaciones y gastos sociales a cargo del empleador	2.088,67		2.088,67
2	<b>GASTOS CORRIENTES EN BIENES Y SERVICIOS</b>	<b>5,00</b>		<b>5,00</b>
23	Indemnizaciones por razón del servicio	5,00		5,00
4	<b>TRANSFERENCIAS CORRIENTES</b>	<b>7.168.278,71</b>		<b>7.168.278,71</b>
48	A familias e instituciones sin fines de lucro	7.168.278,71		7.168.278,71
	<b>TOTAL</b>	<b>7.179.594,91</b>		<b>7.179.594,91</b>



**PRESUPUESTOS GENERALES DEL ESTADO**  
**ESTADO, OO.AA., RESTO DE ENTIDADES DEL SECTOR PÚBLICO**  
**ADMINISTRATIVO CON PRESUPUESTO LIMITATIVO Y S.SOCIAL**

EJERCICIO PRESUPUESTARIO
2017

Sección: 60 SEGURIDAD SOCIAL

Programa: 219M Gestión de las prestaciones económicas de Seguridad Social

(Miles de euros)

Orgánica	Económica	Explicación	Total
60.01		<b>PENSIONES Y PRESTACIONES ECONÓMICAS DE LA SEGURIDAD SOCIAL</b>	
	1	<b>GASTOS DE PERSONAL</b>	
	10	Altos cargos	55,19
	12	Funcionarios	134.339,69
	13	Laborales	16.343,13
	15	Incentivos al rendimiento	45.411,64
	16	Cuotas, prestaciones y gastos sociales a cargo del empleador	53.596,75
		<b>TOTAL GASTOS DE PERSONAL</b>	<b>249.746,40</b>
	2	<b>GASTOS CORRIENTES EN BIENES Y SERVICIOS</b>	
	20	Arrendamientos y cánones	2.249,62
	21	Reparaciones, mantenimiento y conservación	7.497,72
	22	Material, suministros y otros	85.994,92
	23	Indemnizaciones por razón del servicio	2.333,53
	24	Gastos de publicaciones	90,71
	25	Conciertos de asistencia sanitaria	90,00
		<b>TOTAL GASTOS CORRIENTES EN BIENES Y SERVICIOS</b>	<b>98.256,50</b>
	3	<b>GASTOS FINANCIEROS</b>	
	35	Intereses de demora y otros gastos financieros	160,00
	352	Intereses de demora	144,22
	359	Otros gastos financieros	15,78
		<b>TOTAL GASTOS FINANCIEROS</b>	<b>160,00</b>
	4	<b>TRANSFERENCIAS CORRIENTES</b>	
	47	<b>A empresas privadas</b>	<b>1.000,00</b>
	473	Para incentivos a la reducción de la siniestralidad laboral y a actuaciones de prevención de riesgos profesionales	1.000,00
		<b>TOTAL TRANSFERENCIAS CORRIENTES</b>	<b>1.000,00</b>
	6	<b>INVERSIONES REALES</b>	<b>28.410,95</b>
	8	<b>ACTIVOS FINANCIEROS</b>	
	83	Concesión de préstamos fuera del Sector Público	2.949,15
	830	Préstamos a corto plazo	2.949,15
	84	Constitución de depósitos y fianzas	50,85
	840	Depósitos	3,32
	841	Fianzas	47,53
		<b>TOTAL ACTIVOS FINANCIEROS</b>	<b>3.000,00</b>
		<b>TOTAL PENSIONES Y PRESTACIONES ECONÓMICAS DE LA SEGURIDAD SOCIAL</b>	<b>380.573,85</b>



**PRESUPUESTOS GENERALES DEL ESTADO**  
**ESTADO, OO.AA., RESTO DE ENTIDADES DEL SECTOR PÚBLICO**  
**ADMINISTRATIVO CON PRESUPUESTO LIMITATIVO Y S.SOCIAL**

EJERCICIO PRESUPUESTARIO
2017

Sección: 60 SEGURIDAD SOCIAL

Programa: 219M Gestión de las prestaciones económicas de Seguridad Social

(Miles de euros)

Orgánica	Económica	Explicación	Total
		TOTAL Gestión de las prestaciones económicas de Seguridad Social	380.573,85



**PRESUPUESTOS GENERALES DEL ESTADO**  
**ESTADO, OO.AA., RESTO DE ENTIDADES DEL SECTOR PÚBLICO**  
**ADMINISTRATIVO CON PRESUPUESTO LIMITATIVO Y S.SOCIAL**  
Resumen orgánico económico del presupuesto de gastos

EJERCICIO PRESUPUESTARIO
2017

Sección: 60 SEGURIDAD SOCIAL  
Programa: 219M Gestión de las prestaciones económicas de Seguridad Social

(Miles de euros)

Económica	Explicación	60.01		Total
<b>1</b>	<b>GASTOS DE PERSONAL</b>	<b>249.746,40</b>		<b>249.746,40</b>
10	Altos cargos	55,19		55,19
12	Funcionarios	134.339,69		134.339,69
13	Laborales	16.343,13		16.343,13
15	Incentivos al rendimiento	45.411,64		45.411,64
16	Cuotas, prestaciones y gastos sociales a cargo del empleador	53.596,75		53.596,75
<b>2</b>	<b>GASTOS CORRIENTES EN BIENES Y SERVICIOS</b>	<b>98.256,50</b>		<b>98.256,50</b>
20	Arrendamientos y cánones	2.249,62		2.249,62
21	Reparaciones, mantenimiento y conservación	7.497,72		7.497,72
22	Material, suministros y otros	85.994,92		85.994,92
23	Indemnizaciones por razón del servicio	2.333,53		2.333,53
24	Gastos de publicaciones	90,71		90,71
25	Conciertos de asistencia sanitaria	90,00		90,00
<b>3</b>	<b>GASTOS FINANCIEROS</b>	<b>160,00</b>		<b>160,00</b>
35	Intereses de demora y otros gastos financieros	160,00		160,00
<b>4</b>	<b>TRANSFERENCIAS CORRIENTES</b>	<b>1.000,00</b>		<b>1.000,00</b>
47	A empresas privadas	1.000,00		1.000,00
<b>6</b>	<b>INVERSIONES REALES</b>	<b>28.410,95</b>		<b>28.410,95</b>
62	Inversión nueva asociada al funcionamiento operativo de los servicios	13.279,71		13.279,71
63	Inversión de reposición asociada al funcionamiento operativo de los servicios	15.131,24		15.131,24
<b>8</b>	<b>ACTIVOS FINANCIEROS</b>	<b>3.000,00</b>		<b>3.000,00</b>
83	Concesión de préstamos fuera del Sector Público	2.949,15		2.949,15
84	Constitución de depósitos y fianzas	50,85		50,85
	<b>TOTAL</b>	<b>380.573,85</b>		<b>380.573,85</b>



**PRESUPUESTOS GENERALES DEL ESTADO**  
**ESTADO, OO.AA., RESTO DE ENTIDADES DEL SECTOR PÚBLICO**  
**ADMINISTRATIVO CON PRESUPUESTO LIMITATIVO Y S.SOCIAL**

EJERCICIO PRESUPUESTARIO
2017

Sección: 60 SEGURIDAD SOCIAL

Programa: 221M Subsidios de incapacidad temporal y otras prestaciones económicas de la Seguridad Social

(Miles de euros)

Orgánica	Económica	Explicación	Total
60.01		<b>PENSIONES Y PRESTACIONES ECONÓMICAS DE LA SEGURIDAD SOCIAL</b>	
	1	<b>GASTOS DE PERSONAL</b>	
	12	Funcionarios	34.922,16
	13	Laborales	122.190,59
	15	Incentivos al rendimiento	11.025,12
	16	Cuotas, prestaciones y gastos sociales a cargo del empleador	53.686,14
		<b>TOTAL GASTOS DE PERSONAL</b>	<b>221.824,01</b>
	2	<b>GASTOS CORRIENTES EN BIENES Y SERVICIOS</b>	
	20	Arrendamientos y cánones	12.199,60
	21	Reparaciones, mantenimiento y conservación	5.976,40
	22	Material, suministros y otros	45.290,64
	23	Indemnizaciones por razón del servicio	3.010,07
	24	Gastos de publicaciones	21,13
	25	Conciertos de asistencia sanitaria	18.325,51
		<b>TOTAL GASTOS CORRIENTES EN BIENES Y SERVICIOS</b>	<b>84.823,35</b>
	3	<b>GASTOS FINANCIEROS</b>	
	35	Intereses de demora y otros gastos financieros	114,74
	352	Intereses de demora	92,12
	359	Otros gastos financieros	22,62
		<b>TOTAL GASTOS FINANCIEROS</b>	<b>114,74</b>
	4	<b>TRANSFERENCIAS CORRIENTES</b>	
	45	<b>A Comunidades Autónomas</b>	<b>335.714,50</b>
	459	Otras transferencias corrientes	335.714,50
	47	<b>A empresas privadas</b>	<b>11,00</b>
	471	Entregas de botiquines	11,00
	48	<b>A familias e instituciones sin fines de lucro</b>	<b>11.364.062,49</b>
	481	Pensiones	249,75
	482	Incapacidad temporal	6.986.360,00
	483	Recargos por faltas de medidas de seguridad e higiene en el trabajo	81.096,00
	484	Prestacion por maternidad, paternidad, riesgos durante el embarazo y la lactancia natural y subsidio por cuidado de menores afectados por cáncer u otra enfermedad grave	2.449.603,02
	48400	Subsidio por maternidad	1.572.491,00
	48401	Subsidio por paternidad	438.780,00
	48402	Otros subsidios	438.332,02
	485	Proteccion a la familia	1.531.080,00
	486	Indemnizaciones y entregas unicas reglamentarias	165.555,16
	487	Prestaciones sociales	148.774,43
	488	Otras prestaciones e indemnizaciones	1.315,28
	489	Farmacia (Recetas Medicas)	28,85





**PRESUPUESTOS GENERALES DEL ESTADO**  
**ESTADO, OO.AA., RESTO DE ENTIDADES DEL SECTOR PÚBLICO**  
**ADMINISTRATIVO CON PRESUPUESTO LIMITATIVO Y S.SOCIAL**

EJERCICIO PRESUPUESTARIO

2017

Sección: 60 SEGURIDAD SOCIAL

Programa: 221M Subsidios de incapacidad temporal y otras prestaciones económicas de la Seguridad Social

(Miles de euros)

Orgánica	Económica	Explicación	Total
		<b>TOTAL TRANSFERENCIAS CORRIENTES</b>	<b>11.699.787,99</b>
	6	<b>INVERSIONES REALES</b>	<b>3.377,82</b>
		<b>TOTAL PENSIONES Y PRESTACIONES ECONÓMICAS DE LA SEGURIDAD SOCIAL</b>	<b>12.009.927,91</b>
		<b>TOTAL Subsidios de incapacidad temporal y otras prestaciones económicas de la Seguridad Social</b>	<b>12.009.927,91</b>



**PRESUPUESTOS GENERALES DEL ESTADO**  
**ESTADO, OO.AA., RESTO DE ENTIDADES DEL SECTOR PÚBLICO**  
**ADMINISTRATIVO CON PRESUPUESTO LIMITATIVO Y S.SOCIAL**  
 Resumen orgánico económico del presupuesto de gastos

EJERCICIO PRESUPUESTARIO
2017

Sección: 60 SEGURIDAD SOCIAL

Programa: 221M Subsidios de incapacidad temporal y otras prestaciones económicas de la Seguridad Social

(Miles de euros)

Económica	Explicación	60.01		Total
<b>1</b>	<b>GASTOS DE PERSONAL</b>	<b>221.824,01</b>		<b>221.824,01</b>
12	Funcionarios	34.922,16		34.922,16
13	Laborales	122.190,59		122.190,59
15	Incentivos al rendimiento	11.025,12		11.025,12
16	Cuotas, prestaciones y gastos sociales a cargo del empleador	53.686,14		53.686,14
<b>2</b>	<b>GASTOS CORRIENTES EN BIENES Y SERVICIOS</b>	<b>84.823,35</b>		<b>84.823,35</b>
20	Arrendamientos y cánones	12.199,60		12.199,60
21	Reparaciones, mantenimiento y conservación	5.976,40		5.976,40
22	Material, suministros y otros	45.290,64		45.290,64
23	Indemnizaciones por razón del servicio	3.010,07		3.010,07
24	Gastos de publicaciones	21,13		21,13
25	Conciertos de asistencia sanitaria	18.325,51		18.325,51
<b>3</b>	<b>GASTOS FINANCIEROS</b>	<b>114,74</b>		<b>114,74</b>
35	Intereses de demora y otros gastos financieros	114,74		114,74
<b>4</b>	<b>TRANSFERENCIAS CORRIENTES</b>	<b>11.699.787,99</b>		<b>11.699.787,99</b>
45	A Comunidades Autónomas	335.714,50		335.714,50
47	A empresas privadas	11,00		11,00
48	A familias e instituciones sin fines de lucro	11.364.062,49		11.364.062,49
<b>6</b>	<b>INVERSIONES REALES</b>	<b>3.377,82</b>		<b>3.377,82</b>
62	Inversión nueva asociada al funcionamiento operativo de los servicios	2.495,14		2.495,14
63	Inversión de reposición asociada al funcionamiento operativo de los servicios	882,68		882,68
	<b>TOTAL</b>	<b>12.009.927,91</b>		<b>12.009.927,91</b>



**PRESUPUESTOS GENERALES DEL ESTADO**  
**ESTADO, OO.AA., RESTO DE ENTIDADES DEL SECTOR PÚBLICO**  
**ADMINISTRATIVO CON PRESUPUESTO LIMITATIVO Y S.SOCIAL**

EJERCICIO PRESUPUESTARIO

2017

Sección: 60 SEGURIDAD SOCIAL

Programa: 224M Prestaciones económicas por cese de actividad

(Miles de euros)

Orgánica	Económica	Explicación	Total
60.01		<b>PENSIONES Y PRESTACIONES ECONÓMICAS DE LA SEGURIDAD SOCIAL</b>	
	4	<b>TRANSFERENCIAS CORRIENTES</b>	
	48	A familias e instituciones sin fines de lucro	20.860,00
	488	Otras prestaciones e indemnizaciones	20.860,00
		<b>TOTAL TRANSFERENCIAS CORRIENTES</b>	<b>20.860,00</b>
		<b>TOTAL PENSIONES Y PRESTACIONES ECONÓMICAS DE LA SEGURIDAD SOCIAL</b>	<b>20.860,00</b>
		<b>TOTAL Prestaciones económicas por cese de actividad</b>	<b>20.860,00</b>



**PRESUPUESTOS GENERALES DEL ESTADO**  
**ESTADO, OO.AA., RESTO DE ENTIDADES DEL SECTOR PÚBLICO**  
**ADMINISTRATIVO CON PRESUPUESTO LIMITATIVO Y S.SOCIAL**  
Resumen orgánico económico del presupuesto de gastos

EJERCICIO PRESUPUESTARIO
2017

Sección: 60 SEGURIDAD SOCIAL  
Programa: 224M Prestaciones económicas por cese de actividad

(Miles de euros)

Económica	Explicación	60.01		Total
4	<b>TRANSFERENCIAS CORRIENTES</b>	20.860,00		20.860,00
48	A familias e instituciones sin fines de lucro	20.860,00		20.860,00
	<b>TOTAL</b>	<b>20.860,00</b>		<b>20.860,00</b>



**PRESUPUESTOS GENERALES DEL ESTADO**  
**ESTADO, OO.AA., RESTO DE ENTIDADES DEL SECTOR PÚBLICO**  
**ADMINISTRATIVO CON PRESUPUESTO LIMITATIVO Y S.SOCIAL**

EJERCICIO PRESUPUESTARIO
2017

Sección: 60 SEGURIDAD SOCIAL

Programa: 231C Servicios Sociales de la Seguridad Social a personas con discapacidad

(Miles de euros)

Orgánica	Económica	Explicación	Total
60.02		<b>PRESTACIONES ASISTENCIALES, SANITARIAS Y SOCIALES DEL INGESA Y DEL IMSERSO</b>	
	1	<b>GASTOS DE PERSONAL</b>	
	12	Funcionarios	1.064,50
	13	Laborales	14.047,63
	15	Incentivos al rendimiento	268,00
	16	Cuotas, prestaciones y gastos sociales a cargo del empleador	5.300,08
		<b>TOTAL GASTOS DE PERSONAL</b>	<b>20.680,21</b>
	2	<b>GASTOS CORRIENTES EN BIENES Y SERVICIOS</b>	
	20	Arrendamientos y cánones	37,82
	21	Reparaciones, mantenimiento y conservación	1.123,30
	22	Material, suministros y otros	9.280,59
	23	Indemnizaciones por razón del servicio	186,41
	26	Servicios sociales con medios ajenos	740,44
		<b>TOTAL GASTOS CORRIENTES EN BIENES Y SERVICIOS</b>	<b>11.368,56</b>
	3	<b>GASTOS FINANCIEROS</b>	
	35	Intereses de demora y otros gastos financieros	50,00
	352	Intereses de demora	50,00
		<b>TOTAL GASTOS FINANCIEROS</b>	<b>50,00</b>
	4	<b>TRANSFERENCIAS CORRIENTES</b>	
	48	A familias e instituciones sin fines de lucro	20.453,25
	487	Prestaciones sociales	20.453,25
		<b>TOTAL TRANSFERENCIAS CORRIENTES</b>	<b>20.453,25</b>
	6	<b>INVERSIONES REALES</b>	<b>725,00</b>
	8	<b>ACTIVOS FINANCIEROS</b>	
	84	Constitución de depósitos y fianzas	1,50
	841	Fianzas	1,50
		<b>TOTAL ACTIVOS FINANCIEROS</b>	<b>1,50</b>
		<b>TOTAL PRESTACIONES ASISTENCIALES, SANITARIAS Y SOCIALES DEL INGESA Y DEL IMSERSO</b>	<b>53.278,52</b>
		<b>TOTAL Servicios Sociales de la Seguridad Social a personas con discapacidad</b>	<b>53.278,52</b>



**PRESUPUESTOS GENERALES DEL ESTADO**  
**ESTADO, OO.AA., RESTO DE ENTIDADES DEL SECTOR PÚBLICO**  
**ADMINISTRATIVO CON PRESUPUESTO LIMITATIVO Y S.SOCIAL**  
**Resumen orgánico económico del presupuesto de gastos**

EJERCICIO PRESUPUESTARIO
2017

Sección: 60 SEGURIDAD SOCIAL  
 Programa: 231C Servicios Sociales de la Seguridad Social a personas con discapacidad

(Miles de euros)

Económica	Explicación	60.02		Total
<b>1</b>	<b>GASTOS DE PERSONAL</b>	<b>20.680,21</b>		<b>20.680,21</b>
12	Funcionarios	1.064,50		1.064,50
13	Laborales	14.047,63		14.047,63
15	Incentivos al rendimiento	268,00		268,00
16	Cuotas, prestaciones y gastos sociales a cargo del empleador	5.300,08		5.300,08
<b>2</b>	<b>GASTOS CORRIENTES EN BIENES Y SERVICIOS</b>	<b>11.368,56</b>		<b>11.368,56</b>
20	Arrendamientos y cánones	37,82		37,82
21	Reparaciones, mantenimiento y conservación	1.123,30		1.123,30
22	Material, suministros y otros	9.280,59		9.280,59
23	Indemnizaciones por razón del servicio	186,41		186,41
26	Servicios sociales con medios ajenos	740,44		740,44
<b>3</b>	<b>GASTOS FINANCIEROS</b>	<b>50,00</b>		<b>50,00</b>
35	Intereses de demora y otros gastos financieros	50,00		50,00
<b>4</b>	<b>TRANSFERENCIAS CORRIENTES</b>	<b>20.453,25</b>		<b>20.453,25</b>
48	A familias e instituciones sin fines de lucro	20.453,25		20.453,25
<b>6</b>	<b>INVERSIONES REALES</b>	<b>725,00</b>		<b>725,00</b>
62	Inversión nueva asociada al funcionamiento operativo de los servicios	55,00		55,00
63	Inversión de reposición asociada al funcionamiento operativo de los servicios	670,00		670,00
<b>8</b>	<b>ACTIVOS FINANCIEROS</b>	<b>1,50</b>		<b>1,50</b>
84	Constitución de depósitos y fianzas	1,50		1,50
	<b>TOTAL</b>	<b>53.278,52</b>		<b>53.278,52</b>



**PRESUPUESTOS GENERALES DEL ESTADO**  
**ESTADO, OO.AA., RESTO DE ENTIDADES DEL SECTOR PÚBLICO**  
**ADMINISTRATIVO CON PRESUPUESTO LIMITATIVO Y S.SOCIAL**

EJERCICIO PRESUPUESTARIO
2017

Sección: 60 SEGURIDAD SOCIAL

Programa: 231D Servicios Sociales de la Seguridad Social a personas mayores

(Miles de euros)

Orgánica	Económica	Explicación	Total
60.02		<b>PRESTACIONES ASISTENCIALES, SANITARIAS Y SOCIALES DEL INGESA Y DEL IMSERSO</b>	
	1	<b>GASTOS DE PERSONAL</b>	
	12	Funcionarios	823,29
	13	Laborales	1.462,92
	15	Incentivos al rendimiento	239,19
	16	Cuotas, prestaciones y gastos sociales a cargo del empleador	722,32
		<b>TOTAL GASTOS DE PERSONAL</b>	<b>3.247,72</b>
	2	<b>GASTOS CORRIENTES EN BIENES Y SERVICIOS</b>	
	20	Arrendamientos y cánones	3,49
	21	Reparaciones, mantenimiento y conservación	65,86
	22	Material, suministros y otros	3.011,22
	23	Indemnizaciones por razón del servicio	15,35
	26	Servicios sociales con medios ajenos	106.627,69
		<b>TOTAL GASTOS CORRIENTES EN BIENES Y SERVICIOS</b>	<b>109.723,61</b>
	3	<b>GASTOS FINANCIEROS</b>	
	35	Intereses de demora y otros gastos financieros	50,00
	352	Intereses de demora	50,00
		<b>TOTAL GASTOS FINANCIEROS</b>	<b>50,00</b>
	4	<b>TRANSFERENCIAS CORRIENTES</b>	
	45	A Comunidades Autónomas	1.852,96
	459	Otras transferencias corrientes	1.852,96
	48	A familias e instituciones sin fines de lucro	2.567,99
	487	Prestaciones sociales	2.567,99
		<b>TOTAL TRANSFERENCIAS CORRIENTES</b>	<b>4.420,95</b>
	6	<b>INVERSIONES REALES</b>	<b>70,00</b>
	8	<b>ACTIVOS FINANCIEROS</b>	
	84	Constitución de depósitos y fianzas	0,30
	841	Fianzas	0,30
		<b>TOTAL ACTIVOS FINANCIEROS</b>	<b>0,30</b>
		<b>TOTAL PRESTACIONES ASISTENCIALES, SANITARIAS Y SOCIALES DEL INGESA Y DEL IMSERSO</b>	<b>117.512,58</b>
		<b>TOTAL Servicios Sociales de la Seguridad Social a personas mayores</b>	<b>117.512,58</b>



**PRESUPUESTOS GENERALES DEL ESTADO**  
**ESTADO, OO.AA., RESTO DE ENTIDADES DEL SECTOR PÚBLICO**  
**ADMINISTRATIVO CON PRESUPUESTO LIMITATIVO Y S.SOCIAL**  
Resumen orgánico económico del presupuesto de gastos

EJERCICIO PRESUPUESTARIO
2017

Sección: 60 SEGURIDAD SOCIAL  
Programa: 231D Servicios Sociales de la Seguridad Social a personas mayores

(Miles de euros)

Económica	Explicación	60.02	Total
<b>1</b>	<b>GASTOS DE PERSONAL</b>	<b>3.247,72</b>	<b>3.247,72</b>
12	Funcionarios	823,29	823,29
13	Laborales	1.462,92	1.462,92
15	Incentivos al rendimiento	239,19	239,19
16	Cuotas, prestaciones y gastos sociales a cargo del empleador	722,32	722,32
<b>2</b>	<b>GASTOS CORRIENTES EN BIENES Y SERVICIOS</b>	<b>109.723,61</b>	<b>109.723,61</b>
20	Arrendamientos y cánones	3,49	3,49
21	Reparaciones, mantenimiento y conservación	65,86	65,86
22	Material, suministros y otros	3.011,22	3.011,22
23	Indemnizaciones por razón del servicio	15,35	15,35
26	Servicios sociales con medios ajenos	106.627,69	106.627,69
<b>3</b>	<b>GASTOS FINANCIEROS</b>	<b>50,00</b>	<b>50,00</b>
35	Intereses de demora y otros gastos financieros	50,00	50,00
<b>4</b>	<b>TRANSFERENCIAS CORRIENTES</b>	<b>4.420,95</b>	<b>4.420,95</b>
45	A Comunidades Autónomas	1.852,96	1.852,96
48	A familias e instituciones sin fines de lucro	2.567,99	2.567,99
<b>6</b>	<b>INVERSIONES REALES</b>	<b>70,00</b>	<b>70,00</b>
62	Inversión nueva asociada al funcionamiento operativo de los servicios	20,00	20,00
63	Inversión de reposición asociada al funcionamiento operativo de los servicios	50,00	50,00
<b>8</b>	<b>ACTIVOS FINANCIEROS</b>	<b>0,30</b>	<b>0,30</b>
84	Constitución de depósitos y fianzas	0,30	0,30
	<b>TOTAL</b>	<b>117.512,58</b>	<b>117.512,58</b>





**PRESUPUESTOS GENERALES DEL ESTADO**  
**ESTADO, OO.AA., RESTO DE ENTIDADES DEL SECTOR PÚBLICO**  
**ADMINISTRATIVO CON PRESUPUESTO LIMITATIVO Y S.SOCIAL**

EJERCICIO PRESUPUESTARIO
2017

Sección: 60 SEGURIDAD SOCIAL  
 Programa: 231E Otros servicios sociales de la Seguridad Social

(Miles de euros)

Orgánica	Económica	Explicación	Total
60.01		<b>PENSIONES Y PRESTACIONES ECONÓMICAS DE LA SEGURIDAD SOCIAL</b>	
	1	<b>GASTOS DE PERSONAL</b>	
	12	Funcionarios	2.536,00
	13	Laborales	20.366,33
	15	Incentivos al rendimiento	761,00
	16	Cuotas, prestaciones y gastos sociales a cargo del empleador	8.108,96
		<b>TOTAL GASTOS DE PERSONAL</b>	<b>31.772,29</b>
	2	<b>GASTOS CORRIENTES EN BIENES Y SERVICIOS</b>	
	20	Arrendamientos y cánones	801,89
	21	Reparaciones, mantenimiento y conservación	917,58
	22	Material, suministros y otros	9.359,92
	23	Indemnizaciones por razón del servicio	1.451,25
	24	Gastos de publicaciones	286,02
		<b>TOTAL GASTOS CORRIENTES EN BIENES Y SERVICIOS</b>	<b>12.816,66</b>
	3	<b>GASTOS FINANCIEROS</b>	
	31	De préstamos en euros	2,20
	310	Intereses	2,20
	35	Intereses de demora y otros gastos financieros	1,20
	359	Otros gastos financieros	1,20
		<b>TOTAL GASTOS FINANCIEROS</b>	<b>3,40</b>
	4	<b>TRANSFERENCIAS CORRIENTES</b>	
	48	A familias e instituciones sin fines de lucro	156,00
	487	Prestaciones sociales	156,00
		<b>TOTAL TRANSFERENCIAS CORRIENTES</b>	<b>156,00</b>
	6	<b>INVERSIONES REALES</b>	<b>2.175,08</b>
		<b>TOTAL PENSIONES Y PRESTACIONES ECONÓMICAS DE LA SEGURIDAD SOCIAL</b>	<b>46.923,43</b>
		<b>TOTAL Otros servicios sociales de la Seguridad Social</b>	<b>46.923,43</b>



**PRESUPUESTOS GENERALES DEL ESTADO**  
**ESTADO, OO.AA., RESTO DE ENTIDADES DEL SECTOR PÚBLICO**  
**ADMINISTRATIVO CON PRESUPUESTO LIMITATIVO Y S.SOCIAL**  
 Resumen orgánico económico del presupuesto de gastos

EJERCICIO PRESUPUESTARIO
2017

Sección: 60 SEGURIDAD SOCIAL  
 Programa: 231E Otros servicios sociales de la Seguridad Social

(Miles de euros)

Económica	Explicación	60.01		Total
<b>1</b>	<b>GASTOS DE PERSONAL</b>	<b>31.772,29</b>		<b>31.772,29</b>
12	Funcionarios	2.536,00		2.536,00
13	Laborales	20.366,33		20.366,33
15	Incentivos al rendimiento	761,00		761,00
16	Cuotas, prestaciones y gastos sociales a cargo del empleador	8.108,96		8.108,96
<b>2</b>	<b>GASTOS CORRIENTES EN BIENES Y SERVICIOS</b>	<b>12.816,66</b>		<b>12.816,66</b>
20	Arrendamientos y cánones	801,89		801,89
21	Reparaciones, mantenimiento y conservación	917,58		917,58
22	Material, suministros y otros	9.359,92		9.359,92
23	Indemnizaciones por razón del servicio	1.451,25		1.451,25
24	Gastos de publicaciones	286,02		286,02
<b>3</b>	<b>GASTOS FINANCIEROS</b>	<b>3,40</b>		<b>3,40</b>
31	De préstamos en euros	2,20		2,20
35	Intereses de demora y otros gastos financieros	1,20		1,20
<b>4</b>	<b>TRANSFERENCIAS CORRIENTES</b>	<b>156,00</b>		<b>156,00</b>
48	A familias e instituciones sin fines de lucro	156,00		156,00
<b>6</b>	<b>INVERSIONES REALES</b>	<b>2.175,08</b>		<b>2.175,08</b>
62	Inversión nueva asociada al funcionamiento operativo de los servicios	1.157,58		1.157,58
63	Inversión de reposición asociada al funcionamiento operativo de los servicios	1.017,50		1.017,50
	<b>TOTAL</b>	<b>46.923,43</b>		<b>46.923,43</b>



**PRESUPUESTOS GENERALES DEL ESTADO**  
**ESTADO, OO.AA., RESTO DE ENTIDADES DEL SECTOR PÚBLICO**  
**ADMINISTRATIVO CON PRESUPUESTO LIMITATIVO Y S.SOCIAL**

EJERCICIO PRESUPUESTARIO
2017

Sección: 60 SEGURIDAD SOCIAL  
 Programa: 2311 Autonomía personal y atención a la dependencia

(Miles de euros)

Orgánica	Económica	Explicación	Total
60.02		<b>PRESTACIONES ASISTENCIALES, SANITARIAS Y SOCIALES DEL INGESA Y DEL IMSERSO</b>	
	1	<b>GASTOS DE PERSONAL</b>	
	12	Funcionarios	2.308,45
	13	Laborales	34.444,46
	15	Incentivos al rendimiento	569,57
	16	Cuotas, prestaciones y gastos sociales a cargo del empleador	12.885,12
		<b>TOTAL GASTOS DE PERSONAL</b>	<b>50.207,60</b>
	2	<b>GASTOS CORRIENTES EN BIENES Y SERVICIOS</b>	
	20	Arrendamientos y cánones	34,10
	21	Reparaciones, mantenimiento y conservación	1.842,54
	22	Material, suministros y otros	28.646,98
	23	Indemnizaciones por razón del servicio	201,58
	26	Servicios sociales con medios ajenos	1.397,59
		<b>TOTAL GASTOS CORRIENTES EN BIENES Y SERVICIOS</b>	<b>32.122,79</b>
	3	<b>GASTOS FINANCIEROS</b>	
	35	Intereses de demora y otros gastos financieros	50,00
	352	Intereses de demora	50,00
		<b>TOTAL GASTOS FINANCIEROS</b>	<b>50,00</b>
	4	<b>TRANSFERENCIAS CORRIENTES</b>	
	45	<b>A Comunidades Autónomas</b>	<b>1.262.179,32</b>
	451	Para atención a personas en situación de dependencia	1.262.179,32
	48	<b>A familias e instituciones sin fines de lucro</b>	<b>5.310,17</b>
	487	Prestaciones sociales	5.310,17
		<b>TOTAL TRANSFERENCIAS CORRIENTES</b>	<b>1.267.489,49</b>
	6	<b>INVERSIONES REALES</b>	<b>4.940,00</b>
	8	<b>ACTIVOS FINANCIEROS</b>	
	84	Constitución de depósitos y fianzas	1,50
	841	Fianzas	1,50
		<b>TOTAL ACTIVOS FINANCIEROS</b>	<b>1,50</b>
		<b>TOTAL PRESTACIONES ASISTENCIALES, SANITARIAS Y SOCIALES DEL INGESA Y DEL IMSERSO</b>	<b>1.354.811,38</b>
		<b>TOTAL Autonomía personal y atención a la dependencia</b>	<b>1.354.811,38</b>



**PRESUPUESTOS GENERALES DEL ESTADO**  
**ESTADO, OO.AA., RESTO DE ENTIDADES DEL SECTOR PÚBLICO**  
**ADMINISTRATIVO CON PRESUPUESTO LIMITATIVO Y S.SOCIAL**  
Resumen orgánico económico del presupuesto de gastos

EJERCICIO PRESUPUESTARIO
2017

Sección: 60 SEGURIDAD SOCIAL  
Programa: 231I Autonomía personal y atención a la dependencia

(Miles de euros)

Económica	Explicación	60.02	Total
<b>1</b>	<b>GASTOS DE PERSONAL</b>	<b>50.207,60</b>	<b>50.207,60</b>
12	Funcionarios	2.308,45	2.308,45
13	Laborales	34.444,46	34.444,46
15	Incentivos al rendimiento	569,57	569,57
16	Cuotas, prestaciones y gastos sociales a cargo del empleador	12.885,12	12.885,12
<b>2</b>	<b>GASTOS CORRIENTES EN BIENES Y SERVICIOS</b>	<b>32.122,79</b>	<b>32.122,79</b>
20	Arrendamientos y cánones	34,10	34,10
21	Reparaciones, mantenimiento y conservación	1.842,54	1.842,54
22	Material, suministros y otros	28.646,98	28.646,98
23	Indemnizaciones por razón del servicio	201,58	201,58
26	Servicios sociales con medios ajenos	1.397,59	1.397,59
<b>3</b>	<b>GASTOS FINANCIEROS</b>	<b>50,00</b>	<b>50,00</b>
35	Intereses de demora y otros gastos financieros	50,00	50,00
<b>4</b>	<b>TRANSFERENCIAS CORRIENTES</b>	<b>1.267.489,49</b>	<b>1.267.489,49</b>
45	A Comunidades Autónomas	1.262.179,32	1.262.179,32
48	A familias e instituciones sin fines de lucro	5.310,17	5.310,17
<b>6</b>	<b>INVERSIONES REALES</b>	<b>4.940,00</b>	<b>4.940,00</b>
62	Inversión nueva asociada al funcionamiento operativo de los servicios	3.270,00	3.270,00
63	Inversión de reposición asociada al funcionamiento operativo de los servicios	1.670,00	1.670,00
<b>8</b>	<b>ACTIVOS FINANCIEROS</b>	<b>1,50</b>	<b>1,50</b>
84	Constitución de depósitos y fianzas	1,50	1,50
	<b>TOTAL</b>	<b>1.354.811,38</b>	<b>1.354.811,38</b>



**PRESUPUESTOS GENERALES DEL ESTADO**  
**ESTADO, OO.AA., RESTO DE ENTIDADES DEL SECTOR PÚBLICO**  
**ADMINISTRATIVO CON PRESUPUESTO LIMITATIVO Y S.SOCIAL**

EJERCICIO PRESUPUESTARIO
2017

Sección: 60 SEGURIDAD SOCIAL

Programa: 239M Gestión de los servicios sociales de la Seguridad Social

(Miles de euros)

Orgánica	Económica	Explicación	Total
60.02		<b>PRESTACIONES ASISTENCIALES, SANITARIAS Y SOCIALES DEL INGESA Y DEL IMSERSO</b>	
	1	<b>GASTOS DE PERSONAL</b>	
	10	Altos cargos	55,75
	12	Funcionarios	6.670,30
	13	Laborales	2.198,97
	15	Incentivos al rendimiento	1.840,92
	16	Cuotas, prestaciones y gastos sociales a cargo del empleador	2.765,98
		<b>TOTAL GASTOS DE PERSONAL</b>	<b>13.531,92</b>
	2	<b>GASTOS CORRIENTES EN BIENES Y SERVICIOS</b>	
	20	Arrendamientos y cánones	24,29
	21	Reparaciones, mantenimiento y conservación	1.359,85
	22	Material, suministros y otros	9.855,81
	23	Indemnizaciones por razón del servicio	299,79
	24	Gastos de publicaciones	370,00
	26	Servicios sociales con medios ajenos	168,42
		<b>TOTAL GASTOS CORRIENTES EN BIENES Y SERVICIOS</b>	<b>12.078,16</b>
	3	<b>GASTOS FINANCIEROS</b>	
	35	Intereses de demora y otros gastos financieros	100,00
	352	Intereses de demora	100,00
		<b>TOTAL GASTOS FINANCIEROS</b>	<b>100,00</b>
	4	<b>TRANSFERENCIAS CORRIENTES</b>	
	48	A familias e instituciones sin fines de lucro	20,00
	487	Prestaciones sociales	20,00
		<b>TOTAL TRANSFERENCIAS CORRIENTES</b>	<b>20,00</b>
	6	<b>INVERSIONES REALES</b>	<b>390,00</b>
	8	<b>ACTIVOS FINANCIEROS</b>	
	83	Concesión de préstamos fuera del Sector Público	1.149,01
	830	Préstamos a corto plazo	1.052,85
	831	Préstamos a largo plazo	96,16
	84	Constitución de depósitos y fianzas	2,70
	841	Fianzas	2,70
		<b>TOTAL ACTIVOS FINANCIEROS</b>	<b>1.151,71</b>
		<b>TOTAL PRESTACIONES ASISTENCIALES, SANITARIAS Y SOCIALES DEL INGESA Y DEL IMSERSO</b>	<b>27.271,79</b>
		<b>TOTAL Gestión de los servicios sociales de la Seguridad Social</b>	<b>27.271,79</b>



**PRESUPUESTOS GENERALES DEL ESTADO**  
**ESTADO, OO.AA., RESTO DE ENTIDADES DEL SECTOR PÚBLICO**  
**ADMINISTRATIVO CON PRESUPUESTO LIMITATIVO Y S.SOCIAL**  
Resumen orgánico económico del presupuesto de gastos

EJERCICIO PRESUPUESTARIO
2017

Sección: 60 SEGURIDAD SOCIAL  
Programa: 239M Gestión de los servicios sociales de la Seguridad Social

(Miles de euros)

Económica	Explicación	60.02	Total
<b>1</b>	<b>GASTOS DE PERSONAL</b>	<b>13.531,92</b>	<b>13.531,92</b>
10	Altos cargos	55,75	55,75
12	Funcionarios	6.670,30	6.670,30
13	Laborales	2.198,97	2.198,97
15	Incentivos al rendimiento	1.840,92	1.840,92
16	Cuotas, prestaciones y gastos sociales a cargo del empleador	2.765,98	2.765,98
<b>2</b>	<b>GASTOS CORRIENTES EN BIENES Y SERVICIOS</b>	<b>12.078,16</b>	<b>12.078,16</b>
20	Arrendamientos y cánones	24,29	24,29
21	Reparaciones, mantenimiento y conservación	1.359,85	1.359,85
22	Material, suministros y otros	9.855,81	9.855,81
23	Indemnizaciones por razón del servicio	299,79	299,79
24	Gastos de publicaciones	370,00	370,00
26	Servicios sociales con medios ajenos	168,42	168,42
<b>3</b>	<b>GASTOS FINANCIEROS</b>	<b>100,00</b>	<b>100,00</b>
35	Intereses de demora y otros gastos financieros	100,00	100,00
<b>4</b>	<b>TRANSFERENCIAS CORRIENTES</b>	<b>20,00</b>	<b>20,00</b>
48	A familias e instituciones sin fines de lucro	20,00	20,00
<b>6</b>	<b>INVERSIONES REALES</b>	<b>390,00</b>	<b>390,00</b>
62	Inversión nueva asociada al funcionamiento operativo de los servicios	165,00	165,00
63	Inversión de reposición asociada al funcionamiento operativo de los servicios	225,00	225,00
<b>8</b>	<b>ACTIVOS FINANCIEROS</b>	<b>1.151,71</b>	<b>1.151,71</b>
83	Concesión de préstamos fuera del Sector Público	1.149,01	1.149,01
84	Constitución de depósitos y fianzas	2,70	2,70
	<b>TOTAL</b>	<b>27.271,79</b>	<b>27.271,79</b>



**PRESUPUESTOS GENERALES DEL ESTADO**  
**ESTADO, OO.AA., RESTO DE ENTIDADES DEL SECTOR PÚBLICO**  
**ADMINISTRATIVO CON PRESUPUESTO LIMITATIVO Y S.SOCIAL**

EJERCICIO PRESUPUESTARIO
2017

Sección: 60 SEGURIDAD SOCIAL

Programa: 291M Dirección y Servicios Generales de Seguridad Social y Protección Social

(Miles de euros)

Orgánica	Económica	Explicación	Total
60.03		<b>DIRECCIÓN Y SERVICIOS GENERALES DE SEGURIDAD SOCIAL Y PROTECCIÓN SOCIAL</b>	
	1	<b>GASTOS DE PERSONAL</b>	
	10	Altos cargos	52,77
	12	Funcionarios	375.718,44
	13	Laborales	231.257,24
	14	Otro personal	4,00
	15	Incentivos al rendimiento	133.450,93
	16	Cuotas, prestaciones y gastos sociales a cargo del empleador	195.473,56
		<b>TOTAL GASTOS DE PERSONAL</b>	<b>935.956,94</b>
	2	<b>GASTOS CORRIENTES EN BIENES Y SERVICIOS</b>	
	20	Arrendamientos y cánones	20.705,70
	21	Reparaciones, mantenimiento y conservación	77.288,22
	22	Material, suministros y otros	334.103,90
	23	Indemnizaciones por razón del servicio	14.686,00
	24	Gastos de publicaciones	233,59
		<b>TOTAL GASTOS CORRIENTES EN BIENES Y SERVICIOS</b>	<b>447.017,41</b>
	3	<b>GASTOS FINANCIEROS</b>	
	31	<b>De préstamos en euros</b>	<b>0,51</b>
	310	Intereses	0,51
	35	<b>Intereses de demora y otros gastos financieros</b>	<b>15.040,49</b>
	352	Intereses de demora	301,39
	359	Otros gastos financieros	14.739,10
		<b>TOTAL GASTOS FINANCIEROS</b>	<b>15.041,00</b>
	4	<b>TRANSFERENCIAS CORRIENTES</b>	
	44	<b>A Sociedades, Entidades Públicas Empresariales, Fundaciones y resto de entidades del Sector Público Estatal</b>	<b>22.000,00</b>
	449	Otras transferencias	22.000,00
	47	<b>A empresas privadas</b>	<b>67.470,88</b>
	473	Para incentivos a la reducción de la siniestralidad laboral y a actuaciones de prevención de riesgos profesionales	67.470,88
	48	<b>A familias e instituciones sin fines de lucro</b>	<b>1.684,31</b>
	480	A Familias e instituciones sin fines de lucro	1.684,31
		<b>TOTAL TRANSFERENCIAS CORRIENTES</b>	<b>91.155,19</b>
	6	<b>INVERSIONES REALES</b>	<b>94.564,43</b>
	8	<b>ACTIVOS FINANCIEROS</b>	
	80	<b>Adquisición de deuda del Sector Público</b>	<b>1.556.554,41</b>
	800	Adquisición de deuda del Sector Público a corto plazo	655.098,43
	801	Adquisición de deuda del Sector Público a largo plazo	901.455,98
	83	<b>Concesión de préstamos fuera del Sector Público</b>	<b>19.025,22</b>
	830	Préstamos a corto plazo	10.142,07



**PRESUPUESTOS GENERALES DEL ESTADO**  
**ESTADO, OO.AA., RESTO DE ENTIDADES DEL SECTOR PÚBLICO**  
**ADMINISTRATIVO CON PRESUPUESTO LIMITATIVO Y S.SOCIAL**

EJERCICIO PRESUPUESTARIO
2017

Sección: 60 SEGURIDAD SOCIAL

Programa: 291M Dirección y Servicios Generales de Seguridad Social y Protección Social

(Miles de euros)

Orgánica	Económica	Explicación	Total
	831	Préstamos a largo plazo	8.883,15
	<b>84</b>	<b>Constitución de depósitos y fianzas</b>	<b>8.095,30</b>
	840	Depósitos	1.810,44
	841	Fianzas	6.284,86
	<b>88</b>	<b>Dotaciones</b>	<b>673.953,23</b>
	880	Afectos al Fondo de Reserva de la Seguridad Social	112.429,02
	881	Afectos al Fondo de Contingencias Profesionales	482.792,15
	882	Afectos a la reserva complementaria de estabilización por cese de actividad	78.732,06
		<b>TOTAL ACTIVOS FINANCIEROS</b>	<b>2.257.628,16</b>
	<b>9</b>	<b>PASIVOS FINANCIEROS</b>	
	<b>91</b>	<b>Amortización de préstamos en euros</b>	<b>33,50</b>
	911	Amortización de préstamos a largo plazo de entes del Sector Público	33,50
		<b>TOTAL PASIVOS FINANCIEROS</b>	<b>33,50</b>
		<b>TOTAL DIRECCIÓN Y SERVICIOS GENERALES DE SEGURIDAD SOCIAL Y PROTECCIÓN SOCIAL</b>	<b>3.841.396,63</b>
		<b>TOTAL Dirección y Servicios Generales de Seguridad Social y Protección Social</b>	<b>3.841.396,63</b>





**PRESUPUESTOS GENERALES DEL ESTADO**  
**ESTADO, OO.AA., RESTO DE ENTIDADES DEL SECTOR PÚBLICO**  
**ADMINISTRATIVO CON PRESUPUESTO LIMITATIVO Y S.SOCIAL**  
**Resumen orgánico económico del presupuesto de gastos**

EJERCICIO PRESUPUESTARIO
2017

Sección: 60 SEGURIDAD SOCIAL  
 Programa: 291M Dirección y Servicios Generales de Seguridad Social y Protección Social

(Miles de euros)

Económica	Explicación	60.03		Total
<b>1</b>	<b>GASTOS DE PERSONAL</b>	<b>935.956,94</b>		<b>935.956,94</b>
10	Altos cargos	52,77		52,77
12	Funcionarios	375.718,44		375.718,44
13	Laborales	231.257,24		231.257,24
14	Otro personal	4,00		4,00
15	Incentivos al rendimiento	133.450,93		133.450,93
16	Cuotas, prestaciones y gastos sociales a cargo del empleador	195.473,56		195.473,56
<b>2</b>	<b>GASTOS CORRIENTES EN BIENES Y SERVICIOS</b>	<b>447.017,41</b>		<b>447.017,41</b>
20	Arrendamientos y cánones	20.705,70		20.705,70
21	Reparaciones, mantenimiento y conservación	77.288,22		77.288,22
22	Material, suministros y otros	334.103,90		334.103,90
23	Indemnizaciones por razón del servicio	14.686,00		14.686,00
24	Gastos de publicaciones	233,59		233,59
<b>3</b>	<b>GASTOS FINANCIEROS</b>	<b>15.041,00</b>		<b>15.041,00</b>
31	De préstamos en euros	0,51		0,51
35	Intereses de demora y otros gastos financieros	15.040,49		15.040,49
<b>4</b>	<b>TRANSFERENCIAS CORRIENTES</b>	<b>91.155,19</b>		<b>91.155,19</b>
44	A Sociedades, Entidades Públicas Empresariales, Fundaciones y resto de entidades del Sector Público Estatal	22.000,00		22.000,00
47	A empresas privadas	67.470,88		67.470,88
48	A familias e instituciones sin fines de lucro	1.684,31		1.684,31
<b>6</b>	<b>INVERSIONES REALES</b>	<b>94.564,43</b>		<b>94.564,43</b>
62	Inversión nueva asociada al funcionamiento operativo de los servicios	64.992,16		64.992,16
63	Inversión de reposición asociada al funcionamiento operativo de los servicios	29.572,27		29.572,27
<b>8</b>	<b>ACTIVOS FINANCIEROS</b>	<b>2.257.628,16</b>		<b>2.257.628,16</b>
80	Adquisición de deuda del Sector Público	1.556.554,41		1.556.554,41
83	Concesión de préstamos fuera del Sector Público	19.025,22		19.025,22
84	Constitución de depósitos y fianzas	8.095,30		8.095,30
88	Dotaciones	673.953,23		673.953,23
<b>9</b>	<b>PASIVOS FINANCIEROS</b>	<b>33,50</b>		<b>33,50</b>
91	Amortización de préstamos en euros	33,50		33,50
	<b>TOTAL</b>	<b>3.841.396,63</b>		<b>3.841.396,63</b>



**PRESUPUESTOS GENERALES DEL ESTADO**  
**ESTADO, OO.AA., RESTO DE ENTIDADES DEL SECTOR PÚBLICO**  
**ADMINISTRATIVO CON PRESUPUESTO LIMITATIVO Y S.SOCIAL**

EJERCICIO PRESUPUESTARIO
2017

Sección: 60 SEGURIDAD SOCIAL

Programa: 311M Dirección y Servicios Generales de Sanidad, Servicios Sociales e Igualdad

(Miles de euros)

Orgánica	Económica	Explicación	Total
60.02		<b>PRESTACIONES ASISTENCIALES, SANITARIAS Y SOCIALES DEL INGESA Y DEL IMSERSO</b>	
	1	<b>GASTOS DE PERSONAL</b>	
	12	Funcionarios	6.459,34
	13	Laborales	427,76
	15	Incentivos al rendimiento	2.264,02
	16	Cuotas, prestaciones y gastos sociales a cargo del empleador	2.218,90
		<b>TOTAL GASTOS DE PERSONAL</b>	<b>11.370,02</b>
	2	<b>GASTOS CORRIENTES EN BIENES Y SERVICIOS</b>	
	20	Arrendamientos y cánones	36,96
	21	Reparaciones, mantenimiento y conservación	414,11
	22	Material, suministros y otros	2.851,51
	23	Indemnizaciones por razón del servicio	123,04
	24	Gastos de publicaciones	47,80
		<b>TOTAL GASTOS CORRIENTES EN BIENES Y SERVICIOS</b>	<b>3.473,42</b>
	3	<b>GASTOS FINANCIEROS</b>	
	35	Intereses de demora y otros gastos financieros	45,00
	352	Intereses de demora	45,00
		<b>TOTAL GASTOS FINANCIEROS</b>	<b>45,00</b>
	4	<b>TRANSFERENCIAS CORRIENTES</b>	
	48	A familias e instituciones sin fines de lucro	73,02
	480	A Familias e instituciones sin fines de lucro	73,02
		<b>TOTAL TRANSFERENCIAS CORRIENTES</b>	<b>73,02</b>
	6	<b>INVERSIONES REALES</b>	<b>577,53</b>
	8	<b>ACTIVOS FINANCIEROS</b>	
	83	Concesión de préstamos fuera del Sector Público	213,76
	830	Préstamos a corto plazo	213,76
	84	Constitución de depósitos y fianzas	123,67
	840	Depósitos	61,89
	841	Fianzas	61,78
		<b>TOTAL ACTIVOS FINANCIEROS</b>	<b>337,43</b>
		<b>TOTAL PRESTACIONES ASISTENCIALES, SANITARIAS Y SOCIALES DEL INGESA Y DEL IMSERSO</b>	<b>15.876,42</b>
		<b>TOTAL Dirección y Servicios Generales de Sanidad, Servicios Sociales e Igualdad</b>	<b>15.876,42</b>



**PRESUPUESTOS GENERALES DEL ESTADO**  
**ESTADO, OO.AA., RESTO DE ENTIDADES DEL SECTOR PÚBLICO**  
**ADMINISTRATIVO CON PRESUPUESTO LIMITATIVO Y S.SOCIAL**  
Resumen orgánico económico del presupuesto de gastos

EJERCICIO PRESUPUESTARIO
2017

Sección: 60 SEGURIDAD SOCIAL  
Programa: 311M Dirección y Servicios Generales de Sanidad, Servicios Sociales e Igualdad

(Miles de euros)

Económica	Explicación	60.02		Total
<b>1</b>	<b>GASTOS DE PERSONAL</b>	<b>11.370,02</b>		<b>11.370,02</b>
12	Funcionarios	6.459,34		6.459,34
13	Laborales	427,76		427,76
15	Incentivos al rendimiento	2.264,02		2.264,02
16	Cuotas, prestaciones y gastos sociales a cargo del empleador	2.218,90		2.218,90
<b>2</b>	<b>GASTOS CORRIENTES EN BIENES Y SERVICIOS</b>	<b>3.473,42</b>		<b>3.473,42</b>
20	Arrendamientos y cánones	36,96		36,96
21	Reparaciones, mantenimiento y conservación	414,11		414,11
22	Material, suministros y otros	2.851,51		2.851,51
23	Indemnizaciones por razón del servicio	123,04		123,04
24	Gastos de publicaciones	47,80		47,80
<b>3</b>	<b>GASTOS FINANCIEROS</b>	<b>45,00</b>		<b>45,00</b>
35	Intereses de demora y otros gastos financieros	45,00		45,00
<b>4</b>	<b>TRANSFERENCIAS CORRIENTES</b>	<b>73,02</b>		<b>73,02</b>
48	A familias e instituciones sin fines de lucro	73,02		73,02
<b>6</b>	<b>INVERSIONES REALES</b>	<b>577,53</b>		<b>577,53</b>
63	Inversión de reposición asociada al funcionamiento operativo de los servicios	577,53		577,53
<b>8</b>	<b>ACTIVOS FINANCIEROS</b>	<b>337,43</b>		<b>337,43</b>
83	Concesión de préstamos fuera del Sector Público	213,76		213,76
84	Constitución de depósitos y fianzas	123,67		123,67
	<b>TOTAL</b>	<b>15.876,42</b>		<b>15.876,42</b>



**PRESUPUESTOS GENERALES DEL ESTADO**  
**ESTADO, OO.AA., RESTO DE ENTIDADES DEL SECTOR PÚBLICO**  
**ADMINISTRATIVO CON PRESUPUESTO LIMITATIVO Y S.SOCIAL**

EJERCICIO PRESUPUESTARIO
2017

Sección: 60 SEGURIDAD SOCIAL

Programa: 312B Atención primaria de salud. Instituto Nacional de Gestión Sanitaria

(Miles de euros)

Orgánica	Económica	Explicación	Total
60.02		<b>PRESTACIONES ASISTENCIALES, SANITARIAS Y SOCIALES DEL INGESA Y DEL IMSERSO</b>	
	1	<b>GASTOS DE PERSONAL</b>	
	12	Funcionarios	19.989,96
	15	Incentivos al rendimiento	2.105,75
	16	Cuotas, prestaciones y gastos sociales a cargo del empleador	4.898,22
		<b>TOTAL GASTOS DE PERSONAL</b>	<b>26.993,93</b>
	2	<b>GASTOS CORRIENTES EN BIENES Y SERVICIOS</b>	
	21	Reparaciones, mantenimiento y conservación	435,71
	22	Material, suministros y otros	3.891,61
	23	Indemnizaciones por razón del servicio	32,83
	25	Conciertos de asistencia sanitaria	2.018,00
		<b>TOTAL GASTOS CORRIENTES EN BIENES Y SERVICIOS</b>	<b>6.378,15</b>
	3	<b>GASTOS FINANCIEROS</b>	
	35	Intereses de demora y otros gastos financieros	5,83
	352	Intereses de demora	5,83
		<b>TOTAL GASTOS FINANCIEROS</b>	<b>5,83</b>
	4	<b>TRANSFERENCIAS CORRIENTES</b>	
	48	A familias e instituciones sin fines de lucro	28.959,01
	489	Farmacia (Recetas Medicas)	28.959,01
		<b>TOTAL TRANSFERENCIAS CORRIENTES</b>	<b>28.959,01</b>
	6	<b>INVERSIONES REALES</b>	<b>2.559,18</b>
	8	<b>ACTIVOS FINANCIEROS</b>	
	83	Concesión de préstamos fuera del Sector Público	18,28
	830	Préstamos a corto plazo	18,28
		<b>TOTAL ACTIVOS FINANCIEROS</b>	<b>18,28</b>
		<b>TOTAL PRESTACIONES ASISTENCIALES, SANITARIAS Y SOCIALES DEL INGESA Y DEL IMSERSO</b>	<b>64.914,38</b>
		<b>TOTAL Atención primaria de salud. Instituto Nacional de Gestión Sanitaria</b>	<b>64.914,38</b>



**PRESUPUESTOS GENERALES DEL ESTADO**  
**ESTADO, OO.AA., RESTO DE ENTIDADES DEL SECTOR PÚBLICO**  
**ADMINISTRATIVO CON PRESUPUESTO LIMITATIVO Y S.SOCIAL**  
 Resumen orgánico económico del presupuesto de gastos

EJERCICIO PRESUPUESTARIO
2017

Sección: 60 SEGURIDAD SOCIAL  
 Programa: 312B Atención primaria de salud. Instituto Nacional de Gestión Sanitaria

(Miles de euros)

Económica	Explicación	60.02		Total
<b>1</b>	<b>GASTOS DE PERSONAL</b>	<b>26.993,93</b>		<b>26.993,93</b>
12	Funcionarios	19.989,96		19.989,96
15	Incentivos al rendimiento	2.105,75		2.105,75
16	Cuotas, prestaciones y gastos sociales a cargo del empleador	4.898,22		4.898,22
<b>2</b>	<b>GASTOS CORRIENTES EN BIENES Y SERVICIOS</b>	<b>6.378,15</b>		<b>6.378,15</b>
21	Reparaciones, mantenimiento y conservación	435,71		435,71
22	Material, suministros y otros	3.891,61		3.891,61
23	Indemnizaciones por razón del servicio	32,83		32,83
25	Conciertos de asistencia sanitaria	2.018,00		2.018,00
<b>3</b>	<b>GASTOS FINANCIEROS</b>	<b>5,83</b>		<b>5,83</b>
35	Intereses de demora y otros gastos financieros	5,83		5,83
<b>4</b>	<b>TRANSFERENCIAS CORRIENTES</b>	<b>28.959,01</b>		<b>28.959,01</b>
48	A familias e instituciones sin fines de lucro	28.959,01		28.959,01
<b>6</b>	<b>INVERSIONES REALES</b>	<b>2.559,18</b>		<b>2.559,18</b>
63	Inversión de reposición asociada al funcionamiento operativo de los servicios	2.559,18		2.559,18
<b>8</b>	<b>ACTIVOS FINANCIEROS</b>	<b>18,28</b>		<b>18,28</b>
83	Concesión de préstamos fuera del Sector Público	18,28		18,28
	<b>TOTAL</b>	<b>64.914,38</b>		<b>64.914,38</b>



**PRESUPUESTOS GENERALES DEL ESTADO**  
**ESTADO, OO.AA., RESTO DE ENTIDADES DEL SECTOR PÚBLICO**  
**ADMINISTRATIVO CON PRESUPUESTO LIMITATIVO Y S.SOCIAL**

EJERCICIO PRESUPUESTARIO
2017

Sección: 60 SEGURIDAD SOCIAL

Programa: 312C Atención especializada de salud. Instituto Nacional de Gestión Sanitaria

(Miles de euros)

Orgánica	Económica	Explicación	Total
60.02		<b>PRESTACIONES ASISTENCIALES, SANITARIAS Y SOCIALES DEL INGESA Y DEL IMSERSO</b>	
	1	<b>GASTOS DE PERSONAL</b>	
	12	Funcionarios	69.891,81
	13	Laborales	337,03
	15	Incentivos al rendimiento	5.436,09
	16	Cuotas, prestaciones y gastos sociales a cargo del empleador	18.236,44
		<b>TOTAL GASTOS DE PERSONAL</b>	<b>93.901,37</b>
	2	<b>GASTOS CORRIENTES EN BIENES Y SERVICIOS</b>	
	20	Arrendamientos y cánones	44,71
	21	Reparaciones, mantenimiento y conservación	1.338,95
	22	Material, suministros y otros	37.930,49
	23	Indemnizaciones por razón del servicio	105,73
	25	Conciertos de asistencia sanitaria	8.386,00
		<b>TOTAL GASTOS CORRIENTES EN BIENES Y SERVICIOS</b>	<b>47.805,88</b>
	3	<b>GASTOS FINANCIEROS</b>	
	35	Intereses de demora y otros gastos financieros	15,01
	352	Intereses de demora	15,01
		<b>TOTAL GASTOS FINANCIEROS</b>	<b>15,01</b>
	4	<b>TRANSFERENCIAS CORRIENTES</b>	
	45	<b>A Comunidades Autónomas</b>	<b>4.732,02</b>
	452	A CC.AA. por la asistencia sanitaria de pacientes derivados	4.732,02
	48	<b>A familias e instituciones sin fines de lucro</b>	<b>3.360,23</b>
	487	Prestaciones sociales	60,00
	488	Otras prestaciones e indemnizaciones	3.300,23
		<b>TOTAL TRANSFERENCIAS CORRIENTES</b>	<b>8.092,25</b>
	6	<b>INVERSIONES REALES</b>	<b>7.004,47</b>
	8	<b>ACTIVOS FINANCIEROS</b>	
	83	Concesión de préstamos fuera del Sector Público	91,75
	830	Préstamos a corto plazo	91,75
		<b>TOTAL ACTIVOS FINANCIEROS</b>	<b>91,75</b>
		<b>TOTAL PRESTACIONES ASISTENCIALES, SANITARIAS Y SOCIALES DEL INGESA Y DEL IMSERSO</b>	<b>156.910,73</b>
		<b>TOTAL Atención especializada de salud. Instituto Nacional de Gestión Sanitaria</b>	<b>156.910,73</b>



**PRESUPUESTOS GENERALES DEL ESTADO**  
**ESTADO, OO.AA., RESTO DE ENTIDADES DEL SECTOR PÚBLICO**  
**ADMINISTRATIVO CON PRESUPUESTO LIMITATIVO Y S.SOCIAL**  
 Resumen orgánico económico del presupuesto de gastos

EJERCICIO PRESUPUESTARIO
2017

Sección: 60 SEGURIDAD SOCIAL

Programa: 312C Atención especializada de salud. Instituto Nacional de Gestión Sanitaria

(Miles de euros)

Económica	Explicación	60.02		Total
<b>1</b>	<b>GASTOS DE PERSONAL</b>	<b>93.901,37</b>		<b>93.901,37</b>
12	Funcionarios	69.891,81		69.891,81
13	Laborales	337,03		337,03
15	Incentivos al rendimiento	5.436,09		5.436,09
16	Cuotas, prestaciones y gastos sociales a cargo del empleador	18.236,44		18.236,44
<b>2</b>	<b>GASTOS CORRIENTES EN BIENES Y SERVICIOS</b>	<b>47.805,88</b>		<b>47.805,88</b>
20	Arrendamientos y cánones	44,71		44,71
21	Reparaciones, mantenimiento y conservación	1.338,95		1.338,95
22	Material, suministros y otros	37.930,49		37.930,49
23	Indemnizaciones por razón del servicio	105,73		105,73
25	Conciertos de asistencia sanitaria	8.386,00		8.386,00
<b>3</b>	<b>GASTOS FINANCIEROS</b>	<b>15,01</b>		<b>15,01</b>
35	Intereses de demora y otros gastos financieros	15,01		15,01
<b>4</b>	<b>TRANSFERENCIAS CORRIENTES</b>	<b>8.092,25</b>		<b>8.092,25</b>
45	A Comunidades Autónomas	4.732,02		4.732,02
48	A familias e instituciones sin fines de lucro	3.360,23		3.360,23
<b>6</b>	<b>INVERSIONES REALES</b>	<b>7.004,47</b>		<b>7.004,47</b>
62	Inversión nueva asociada al funcionamiento operativo de los servicios	5.003,49		5.003,49
63	Inversión de reposición asociada al funcionamiento operativo de los servicios	2.000,98		2.000,98
<b>8</b>	<b>ACTIVOS FINANCIEROS</b>	<b>91,75</b>		<b>91,75</b>
83	Concesión de préstamos fuera del Sector Público	91,75		91,75
	<b>TOTAL</b>	<b>156.910,73</b>		<b>156.910,73</b>



**PRESUPUESTOS GENERALES DEL ESTADO**  
**ESTADO, OO.AA., RESTO DE ENTIDADES DEL SECTOR PÚBLICO**  
**ADMINISTRATIVO CON PRESUPUESTO LIMITATIVO Y S.SOCIAL**

EJERCICIO PRESUPUESTARIO
2017

Sección: 60 SEGURIDAD SOCIAL  
 Programa: 312D Medicina marítima

(Miles de euros)

Orgánica	Económica	Explicación	Total
60.01		<b>PENSIONES Y PRESTACIONES ECONÓMICAS DE LA SEGURIDAD SOCIAL</b>	
	1	<b>GASTOS DE PERSONAL</b>	
	13	Laborales	11.169,00
	14	Otro personal	100,00
	16	Cuotas, prestaciones y gastos sociales a cargo del empleador	2.451,00
		<b>TOTAL GASTOS DE PERSONAL</b>	<b>13.720,00</b>
	2	<b>GASTOS CORRIENTES EN BIENES Y SERVICIOS</b>	
	20	Arrendamientos y cánones	213,27
	21	Reparaciones, mantenimiento y conservación	3.638,00
	22	Material, suministros y otros	6.008,50
	23	Indemnizaciones por razón del servicio	303,50
	24	Gastos de publicaciones	20,00
	25	Conciertos de asistencia sanitaria	249,50
		<b>TOTAL GASTOS CORRIENTES EN BIENES Y SERVICIOS</b>	<b>10.432,77</b>
	3	<b>GASTOS FINANCIEROS</b>	
	35	Intereses de demora y otros gastos financieros	3,00
	359	Otros gastos financieros	3,00
		<b>TOTAL GASTOS FINANCIEROS</b>	<b>3,00</b>
	4	<b>TRANSFERENCIAS CORRIENTES</b>	
	47	<b>A empresas privadas</b>	<b>9.144,00</b>
	471	Entregas de botiquines	9.114,00
	472	Ayudas para balsas de salvamento	30,00
	48	<b>A familias e instituciones sin fines de lucro</b>	<b>324,00</b>
	488	Otras prestaciones e indemnizaciones	324,00
		<b>TOTAL TRANSFERENCIAS CORRIENTES</b>	<b>9.468,00</b>
	6	<b>INVERSIONES REALES</b>	<b>1.250,00</b>
		<b>TOTAL PENSIONES Y PRESTACIONES ECONÓMICAS DE LA SEGURIDAD SOCIAL</b>	<b>34.873,77</b>
		<b>TOTAL Medicina marítima</b>	<b>34.873,77</b>





**PRESUPUESTOS GENERALES DEL ESTADO**  
**ESTADO, OO.AA., RESTO DE ENTIDADES DEL SECTOR PÚBLICO**  
**ADMINISTRATIVO CON PRESUPUESTO LIMITATIVO Y S.SOCIAL**  
 Resumen orgánico económico del presupuesto de gastos

EJERCICIO PRESUPUESTARIO
2017

Sección: 60 SEGURIDAD SOCIAL  
 Programa: 312D Medicina marítima

(Miles de euros)

Económica	Explicación	60.01		Total
<b>1</b>	<b>GASTOS DE PERSONAL</b>	<b>13.720,00</b>		<b>13.720,00</b>
13	Laborales	11.169,00		11.169,00
14	Otro personal	100,00		100,00
16	Cuotas, prestaciones y gastos sociales a cargo del empleador	2.451,00		2.451,00
<b>2</b>	<b>GASTOS CORRIENTES EN BIENES Y SERVICIOS</b>	<b>10.432,77</b>		<b>10.432,77</b>
20	Arrendamientos y cánones	213,27		213,27
21	Reparaciones, mantenimiento y conservación	3.638,00		3.638,00
22	Material, suministros y otros	6.008,50		6.008,50
23	Indemnizaciones por razón del servicio	303,50		303,50
24	Gastos de publicaciones	20,00		20,00
25	Conciertos de asistencia sanitaria	249,50		249,50
<b>3</b>	<b>GASTOS FINANCIEROS</b>	<b>3,00</b>		<b>3,00</b>
35	Intereses de demora y otros gastos financieros	3,00		3,00
<b>4</b>	<b>TRANSFERENCIAS CORRIENTES</b>	<b>9.468,00</b>		<b>9.468,00</b>
47	A empresas privadas	9.144,00		9.144,00
48	A familias e instituciones sin fines de lucro	324,00		324,00
<b>6</b>	<b>INVERSIONES REALES</b>	<b>1.250,00</b>		<b>1.250,00</b>
62	Inversión nueva asociada al funcionamiento operativo de los servicios	20,00		20,00
63	Inversión de reposición asociada al funcionamiento operativo de los servicios	1.230,00		1.230,00
	<b>TOTAL</b>	<b>34.873,77</b>		<b>34.873,77</b>



**PRESUPUESTOS GENERALES DEL ESTADO**  
**ESTADO, OO.AA., RESTO DE ENTIDADES DEL SECTOR PÚBLICO**  
**ADMINISTRATIVO CON PRESUPUESTO LIMITATIVO Y S.SOCIAL**

EJERCICIO PRESUPUESTARIO
2017

Sección: 60 SEGURIDAD SOCIAL

Programa: 312F Atención primaria de salud de Mutuas colaboradoras con la Seguridad Social e Instituto Social de la Marina

(Miles de euros)

Orgánica	Económica	Explicación	Total
60.01		<b>PENSIONES Y PRESTACIONES ECONÓMICAS DE LA SEGURIDAD SOCIAL</b>	
	1	<b>GASTOS DE PERSONAL</b>	
	12	Funcionarios	568,00
	13	Laborales	299.192,28
	15	Incentivos al rendimiento	40,00
	16	Cuotas, prestaciones y gastos sociales a cargo del empleador	103.187,88
		<b>TOTAL GASTOS DE PERSONAL</b>	<b>402.988,16</b>
	2	<b>GASTOS CORRIENTES EN BIENES Y SERVICIOS</b>	
	20	Arrendamientos y cánones	31.512,99
	21	Reparaciones, mantenimiento y conservación	19.532,27
	22	Material, suministros y otros	113.728,46
	23	Indemnizaciones por razón del servicio	5.494,46
	24	Gastos de publicaciones	29,20
	25	Conciertos de asistencia sanitaria	187.044,92
		<b>TOTAL GASTOS CORRIENTES EN BIENES Y SERVICIOS</b>	<b>357.342,30</b>
	3	<b>GASTOS FINANCIEROS</b>	
	35	Intereses de demora y otros gastos financieros	228,20
	359	Otros gastos financieros	228,20
		<b>TOTAL GASTOS FINANCIEROS</b>	<b>228,20</b>
	4	<b>TRANSFERENCIAS CORRIENTES</b>	
	47	<b>A empresas privadas</b>	<b>3.427,44</b>
	471	Entregas de botiquines	3.427,44
	48	<b>A familias e instituciones sin fines de lucro</b>	<b>93.628,63</b>
	488	Otras prestaciones e indemnizaciones	61.681,26
	489	Farmacia (Recetas Medicas)	31.947,37
		<b>TOTAL TRANSFERENCIAS CORRIENTES</b>	<b>97.056,07</b>
	6	<b>INVERSIONES REALES</b>	<b>47.140,38</b>
		<b>TOTAL PENSIONES Y PRESTACIONES ECONÓMICAS DE LA SEGURIDAD SOCIAL</b>	<b>904.755,11</b>
		<b>TOTAL Atención primaria de salud de Mutuas colaboradoras con la Seguridad Social e Instituto Social de la Marina</b>	<b>904.755,11</b>



**PRESUPUESTOS GENERALES DEL ESTADO**  
**ESTADO, OO.AA., RESTO DE ENTIDADES DEL SECTOR PÚBLICO**  
**ADMINISTRATIVO CON PRESUPUESTO LIMITATIVO Y S.SOCIAL**  
**Resumen orgánico económico del presupuesto de gastos**

EJERCICIO PRESUPUESTARIO
2017

Sección: 60 SEGURIDAD SOCIAL  
 Programa: 312F Atención primaria de salud de Mutuas colaboradoras con la Seguridad Social e Instituto Social de la Marina

(Miles de euros)

Económica	Explicación	60.01		Total
<b>1</b>	<b>GASTOS DE PERSONAL</b>	<b>402.988,16</b>		<b>402.988,16</b>
12	Funcionarios	568,00		568,00
13	Laborales	299.192,28		299.192,28
15	Incentivos al rendimiento	40,00		40,00
16	Cuotas, prestaciones y gastos sociales a cargo del empleador	103.187,88		103.187,88
<b>2</b>	<b>GASTOS CORRIENTES EN BIENES Y SERVICIOS</b>	<b>357.342,30</b>		<b>357.342,30</b>
20	Arrendamientos y cánones	31.512,99		31.512,99
21	Reparaciones, mantenimiento y conservación	19.532,27		19.532,27
22	Material, suministros y otros	113.728,46		113.728,46
23	Indemnizaciones por razón del servicio	5.494,46		5.494,46
24	Gastos de publicaciones	29,20		29,20
25	Conciertos de asistencia sanitaria	187.044,92		187.044,92
<b>3</b>	<b>GASTOS FINANCIEROS</b>	<b>228,20</b>		<b>228,20</b>
35	Intereses de demora y otros gastos financieros	228,20		228,20
<b>4</b>	<b>TRANSFERENCIAS CORRIENTES</b>	<b>97.056,07</b>		<b>97.056,07</b>
47	A empresas privadas	3.427,44		3.427,44
48	A familias e instituciones sin fines de lucro	93.628,63		93.628,63
<b>6</b>	<b>INVERSIONES REALES</b>	<b>47.140,38</b>		<b>47.140,38</b>
62	Inversión nueva asociada al funcionamiento operativo de los servicios	30.722,35		30.722,35
63	Inversión de reposición asociada al funcionamiento operativo de los servicios	16.418,03		16.418,03
	<b>TOTAL</b>	<b>904.755,11</b>		<b>904.755,11</b>



**PRESUPUESTOS GENERALES DEL ESTADO**  
**ESTADO, OO.AA., RESTO DE ENTIDADES DEL SECTOR PÚBLICO**  
**ADMINISTRATIVO CON PRESUPUESTO LIMITATIVO Y S.SOCIAL**

EJERCICIO PRESUPUESTARIO
2017

Sección: 60 SEGURIDAD SOCIAL

Programa: 312G Atención especializada de salud de Mutuas colaboradoras con la Seguridad Social e Instituto Social de la Marina

(Miles de euros)

Orgánica	Económica	Explicación	Total
60.01		<b>PENSIONES Y PRESTACIONES ECONÓMICAS DE LA SEGURIDAD SOCIAL</b>	
	1	<b>GASTOS DE PERSONAL</b>	
	13	Laborales	104.875,17
	16	Cuotas, prestaciones y gastos sociales a cargo del empleador	33.772,91
		<b>TOTAL GASTOS DE PERSONAL</b>	<b>138.648,08</b>
	2	<b>GASTOS CORRIENTES EN BIENES Y SERVICIOS</b>	
	20	Arrendamientos y cánones	4.750,21
	21	Reparaciones, mantenimiento y conservación	11.586,11
	22	Material, suministros y otros	85.107,17
	23	Indemnizaciones por razón del servicio	700,70
	24	Gastos de publicaciones	4,60
	25	Conciertos de asistencia sanitaria	162.397,92
		<b>TOTAL GASTOS CORRIENTES EN BIENES Y SERVICIOS</b>	<b>264.546,71</b>
	3	<b>GASTOS FINANCIEROS</b>	
	35	Intereses de demora y otros gastos financieros	6,66
	359	Otros gastos financieros	6,66
		<b>TOTAL GASTOS FINANCIEROS</b>	<b>6,66</b>
	4	<b>TRANSFERENCIAS CORRIENTES</b>	
	48	A familias e instituciones sin fines de lucro	11.305,99
	488	Otras prestaciones e indemnizaciones	11.305,99
		<b>TOTAL TRANSFERENCIAS CORRIENTES</b>	<b>11.305,99</b>
	6	<b>INVERSIONES REALES</b>	<b>18.812,43</b>
		<b>TOTAL PENSIONES Y PRESTACIONES ECONÓMICAS DE LA SEGURIDAD SOCIAL</b>	<b>433.319,87</b>
		<b>TOTAL Atención especializada de salud de Mutuas colaboradoras con la Seguridad Social e Instituto Social de la Marina</b>	<b>433.319,87</b>



**PRESUPUESTOS GENERALES DEL ESTADO**  
**ESTADO, OO.AA., RESTO DE ENTIDADES DEL SECTOR PÚBLICO**  
**ADMINISTRATIVO CON PRESUPUESTO LIMITATIVO Y S.SOCIAL**  
Resumen orgánico económico del presupuesto de gastos

EJERCICIO PRESUPUESTARIO
2017

Sección: 60 SEGURIDAD SOCIAL

Programa: 312G Atención especializada de salud de Mutuas colaboradoras con la Seguridad Social e Instituto Social de la Marina

(Miles de euros)

Económica	Explicación	60.01		Total
<b>1</b>	<b>GASTOS DE PERSONAL</b>	<b>138.648,08</b>		<b>138.648,08</b>
13	Laborales	104.875,17		104.875,17
16	Cuotas, prestaciones y gastos sociales a cargo del empleador	33.772,91		33.772,91
<b>2</b>	<b>GASTOS CORRIENTES EN BIENES Y SERVICIOS</b>	<b>264.546,71</b>		<b>264.546,71</b>
20	Arrendamientos y cánones	4.750,21		4.750,21
21	Reparaciones, mantenimiento y conservación	11.586,11		11.586,11
22	Material, suministros y otros	85.107,17		85.107,17
23	Indemnizaciones por razón del servicio	700,70		700,70
24	Gastos de publicaciones	4,60		4,60
25	Conciertos de asistencia sanitaria	162.397,92		162.397,92
<b>3</b>	<b>GASTOS FINANCIEROS</b>	<b>6,66</b>		<b>6,66</b>
35	Intereses de demora y otros gastos financieros	6,66		6,66
<b>4</b>	<b>TRANSFERENCIAS CORRIENTES</b>	<b>11.305,99</b>		<b>11.305,99</b>
48	A familias e instituciones sin fines de lucro	11.305,99		11.305,99
<b>6</b>	<b>INVERSIONES REALES</b>	<b>18.812,43</b>		<b>18.812,43</b>
62	Inversión nueva asociada al funcionamiento operativo de los servicios	6.248,57		6.248,57
63	Inversión de reposición asociada al funcionamiento operativo de los servicios	12.563,86		12.563,86
	<b>TOTAL</b>	<b>433.319,87</b>		<b>433.319,87</b>



**PRESUPUESTOS GENERALES DEL ESTADO**  
**ESTADO, OO.AA., RESTO DE ENTIDADES DEL SECTOR PÚBLICO**  
**ADMINISTRATIVO CON PRESUPUESTO LIMITATIVO Y S.SOCIAL**

EJERCICIO PRESUPUESTARIO
2017

Sección: 60 SEGURIDAD SOCIAL  
Programa: 3221 Enseñanzas especiales

(Miles de euros)

Orgánica	Económica	Explicación	Total
60.02		<b>PRESTACIONES ASISTENCIALES, SANITARIAS Y SOCIALES DEL INGESA Y DEL IMSERSO</b>	
	1	<b>GASTOS DE PERSONAL</b>	
	12	Funcionarios	1.777,27
	16	Cuotas, prestaciones y gastos sociales a cargo del empleador	687,25
		<b>TOTAL GASTOS DE PERSONAL</b>	<b>2.464,52</b>
	2	<b>GASTOS CORRIENTES EN BIENES Y SERVICIOS</b>	
	22	Material, suministros y otros	40,41
	23	Indemnizaciones por razón del servicio	110,18
		<b>TOTAL GASTOS CORRIENTES EN BIENES Y SERVICIOS</b>	<b>150,59</b>
		<b>TOTAL PRESTACIONES ASISTENCIALES, SANITARIAS Y SOCIALES DEL INGESA Y DEL IMSERSO</b>	<b>2.615,11</b>
		<b>TOTAL Enseñanzas especiales</b>	<b>2.615,11</b>



**PRESUPUESTOS GENERALES DEL ESTADO**  
**ESTADO, OO.AA., RESTO DE ENTIDADES DEL SECTOR PÚBLICO**  
**ADMINISTRATIVO CON PRESUPUESTO LIMITATIVO Y S.SOCIAL**  
Resumen orgánico económico del presupuesto de gastos

EJERCICIO PRESUPUESTARIO
2017

Sección: 60 SEGURIDAD SOCIAL  
Programa: 3221 Enseñanzas especiales

(Miles de euros)

Económica	Explicación	60.02		Total
1	<b>GASTOS DE PERSONAL</b>	<b>2.464,52</b>		<b>2.464,52</b>
12	Funcionarios	1.777,27		1.777,27
16	Cuotas, prestaciones y gastos sociales a cargo del empleador	687,25		687,25
2	<b>GASTOS CORRIENTES EN BIENES Y SERVICIOS</b>	<b>150,59</b>		<b>150,59</b>
22	Material, suministros y otros	40,41		40,41
23	Indemnizaciones por razón del servicio	110,18		110,18
	<b>TOTAL</b>	<b>2.615,11</b>		<b>2.615,11</b>



**PRESUPUESTOS GENERALES DEL ESTADO**  
**ESTADO, OO.AA., RESTO DE ENTIDADES DEL SECTOR PÚBLICO**  
**ADMINISTRATIVO CON PRESUPUESTO LIMITATIVO Y S.SOCIAL**

EJERCICIO PRESUPUESTARIO
2017

Sección: 60 SEGURIDAD SOCIAL  
 Programa: 000X Transferencias internas

(Miles de euros)

Orgánica	Económica	Explicación	Total
60.01		<b>PENSIONES Y PRESTACIONES ECONÓMICAS DE LA SEGURIDAD SOCIAL</b>	
	4	<b>TRANSFERENCIAS CORRIENTES</b>	
	41	<b>A Organismos Autónomos</b>	<b>1.326,60</b>
	419	Otras transferencias	1.326,60
	42	<b>A la Seguridad Social</b>	<b>3.295.658,20</b>
	421	Aportaciones para el sostenimiento de servicios comunes	978.030,10
	422	Capitales renta	1.313.862,48
	423	Cuotas de reaseguro de accidentes de trabajo	972.614,05
	429	Otras transferencias a entidades del sistema	31.151,57
		<b>TOTAL TRANSFERENCIAS CORRIENTES</b>	<b>3.296.984,80</b>
	7	<b>TRANSFERENCIAS DE CAPITAL</b>	
	72	<b>A la Seguridad Social</b>	<b>770,23</b>
	720	A la Seguridad Social	770,23
		<b>TOTAL TRANSFERENCIAS DE CAPITAL</b>	<b>770,23</b>
		<b>TOTAL PENSIONES Y PRESTACIONES ECONÓMICAS DE LA SEGURIDAD SOCIAL</b>	<b>3.297.755,03</b>
60.02		<b>PRESTACIONES ASISTENCIALES, SANITARIAS Y SOCIALES DEL INGESA Y DEL IMSERSO</b>	
	4	<b>TRANSFERENCIAS CORRIENTES</b>	
	40	<b>A la Administración del Estado</b>	<b>165.819,53</b>
	400	A la Administración del Estado	165.819,53
	42	<b>A la Seguridad Social</b>	<b>3.313,04</b>
	429	Otras transferencias corrientes	3.313,04
		<b>TOTAL TRANSFERENCIAS CORRIENTES</b>	<b>169.132,57</b>
		<b>TOTAL PRESTACIONES ASISTENCIALES, SANITARIAS Y SOCIALES DEL INGESA Y DEL IMSERSO</b>	<b>169.132,57</b>
60.03		<b>DIRECCIÓN Y SERVICIOS GENERALES DE SEGURIDAD SOCIAL Y PROTECCIÓN SOCIAL</b>	
	4	<b>TRANSFERENCIAS CORRIENTES</b>	
	40	<b>A la Administración del Estado</b>	<b>2.800,00</b>
	401	Colaboración recíproca entre la Tesorería General de la Seguridad Social y la Inspección de Trabajo y Seguridad Social	2.300,00
	403	Convenio de colaboración con el Ministerio del Interior para la persecución del fraude y la delincuencia	500,00
	41	<b>A Organismos Autónomos</b>	<b>15.000,00</b>
	411	Al Instituto Nacional de Seguridad e Higiene en el Trabajo	15.000,00
	42	<b>A la Seguridad Social</b>	<b>69.462,30</b>
	428	Aplicaciones del Fondo de Prevención y Rehabilitación	67.464,88
	429	Otras transferencias corrientes	1.997,42





**PRESUPUESTOS GENERALES DEL ESTADO**  
**ESTADO, OO.AA., RESTO DE ENTIDADES DEL SECTOR PÚBLICO**  
**ADMINISTRATIVO CON PRESUPUESTO LIMITATIVO Y S.SOCIAL**

EJERCICIO PRESUPUESTARIO

2017

Sección: 60 SEGURIDAD SOCIAL  
Programa: 000X Transferencias internas

(Miles de euros)

Orgánica	Económica	Explicación	Total
		<b>TOTAL TRANSFERENCIAS CORRIENTES</b>	<b>87.262,30</b>
	7	<b>TRANSFERENCIAS DE CAPITAL</b>	
	72	A la Seguridad Social	<b>718.543,74</b>
	720	A la Seguridad Social	718.543,74
		<b>TOTAL TRANSFERENCIAS DE CAPITAL</b>	<b>718.543,74</b>
		<b>TOTAL DIRECCIÓN Y SERVICIOS GENERALES DE SEGURIDAD SOCIAL Y PROTECCIÓN SOCIAL</b>	<b>805.806,04</b>
		<b>TOTAL Transferencias internas</b>	<b>4.272.693,64</b>



**PRESUPUESTOS GENERALES DEL ESTADO**  
**ESTADO, OO.AA., RESTO DE ENTIDADES DEL SECTOR PÚBLICO**  
**ADMINISTRATIVO CON PRESUPUESTO LIMITATIVO Y S.SOCIAL**  
Resumen orgánico económico del presupuesto de gastos

EJERCICIO PRESUPUESTARIO
2017

Sección: 60 SEGURIDAD SOCIAL  
Programa: 000X Transferencias internas

(Miles de euros)

Económica	Explicación	60.01	60.02	60.03
<b>4</b>	<b>TRANSFERENCIAS CORRIENTES</b>	<b>3.296.984,80</b>	<b>169.132,57</b>	<b>87.262,30</b>
40	A la Administración del Estado		165.819,53	2.800,00
41	A Organismos Autónomos	1.326,60		15.000,00
42	A la Seguridad Social	3.295.658,20	3.313,04	69.462,30
<b>7</b>	<b>TRANSFERENCIAS DE CAPITAL</b>	<b>770,23</b>		<b>718.543,74</b>
72	A la Seguridad Social	770,23		718.543,74
	<b>TOTAL</b>	<b>3.297.755,03</b>	<b>169.132,57</b>	<b>805.806,04</b>



**PRESUPUESTOS GENERALES DEL ESTADO**  
**ESTADO, OO.AA., RESTO DE ENTIDADES DEL SECTOR PÚBLICO**  
**ADMINISTRATIVO CON PRESUPUESTO LIMITATIVO Y S.SOCIAL**  
Resumen orgánico económico del presupuesto de gastos

EJERCICIO PRESUPUESTARIO
2017

Sección: 60 SEGURIDAD SOCIAL  
Programa: 000X Transferencias internas

(Miles de euros)

Económica	Explicación			Total
<b>4</b>	<b>TRANSFERENCIAS CORRIENTES</b>			<b>3.553.379,67</b>
40	A la Administración del Estado			168.619,53
41	A Organismos Autónomos			16.326,60
42	A la Seguridad Social			3.368.433,54
<b>7</b>	<b>TRANSFERENCIAS DE CAPITAL</b>			<b>719.313,97</b>
72	A la Seguridad Social			719.313,97
	<b>TOTAL</b>			<b>4.272.693,64</b>



# PRESUPUESTOS GENERALES DEL ESTADO



**Resumen orgánico por programas del presupuesto  
de gastos**





**PRESUPUESTOS GENERALES DEL ESTADO**  
**ESTADO, OO.AA., RESTO DE ENTIDADES DEL SECTOR PÚBLICO**  
**ADMINISTRATIVO CON PRESUPUESTO LIMITATIVO Y S.SOCIAL**  
**Resumen orgánico por programas del presupuesto de gastos. Capítulos 1 a 8**

EJERCICIO PRESUPUESTARIO
2017

**Sección: 60 SEGURIDAD SOCIAL**

(Miles de euros)

Clasif. por programas	Explicación	S.SOCIAL	Total
211M	Pensiones contributivas de la Seguridad Social	115.757.032,38	115.757.032,38
212M	Pensiones no contributivas y prestaciones asistenciales	2.320.587,38	2.320.587,38
212O	Gestión y control de los complementos a mínimos de pensiones	7.179.594,91	7.179.594,91
219M	Gestión de las prestaciones económicas de Seguridad Social	380.573,85	380.573,85
221M	Subsidios de incapacidad temporal y otras prestaciones económicas de la Seguridad Social	12.009.927,91	12.009.927,91
224M	Prestaciones económicas por cese de actividad	20.860,00	20.860,00
231C	Servicios Sociales de la Seguridad Social a personas con discapacidad	53.278,52	53.278,52
231D	Servicios Sociales de la Seguridad Social a personas mayores	117.512,58	117.512,58
231E	Otros servicios sociales de la Seguridad Social	46.923,43	46.923,43
231I	Autonomía personal y atención a la dependencia	1.354.811,38	1.354.811,38
239M	Gestión de los servicios sociales de la Seguridad Social	27.271,79	27.271,79
291M	Dirección y Servicios Generales de Seguridad Social y Protección Social	3.841.363,13	3.841.363,13
311M	Dirección y Servicios Generales de Sanidad, Servicios Sociales e Igualdad	15.876,42	15.876,42
312B	Atención primaria de salud. Instituto Nacional de Gestión Sanitaria	64.914,38	64.914,38
312C	Atención especializada de salud. Instituto Nacional de Gestión Sanitaria	156.910,73	156.910,73
312D	Medicina marítima	34.873,77	34.873,77
312F	Atención primaria de salud de Mutuas colaboradoras con la Seguridad Social e Instituto Social de la Marina	904.755,11	904.755,11
312G	Atención especializada de salud de Mutuas colaboradoras con la Seguridad Social e Instituto Social de la Marina	433.319,87	433.319,87
322I	Enseñanzas especiales	2.615,11	2.615,11
	<b>TOTAL CONSOLIDADO</b>	<b>144.723.002,65</b>	<b>144.723.002,65</b>
000X	Transferencias internas	4.272.693,64	4.272.693,64
	<b>TOTAL TRANSFERENCIAS ENTRE SUBSECTORES</b>	<b>4.272.693,64</b>	<b>4.272.693,64</b>
	<b>TOTAL</b>	<b>148.995.696,29</b>	<b>148.995.696,29</b>



**PRESUPUESTOS GENERALES DEL ESTADO**  
**ESTADO, OO.AA., RESTO DE ENTIDADES DEL SECTOR PÚBLICO**  
**ADMINISTRATIVO CON PRESUPUESTO LIMITATIVO Y S.SOCIAL**  
Resumen orgánico por programas del presupuesto de gastos. Capítulo 9

EJERCICIO PRESUPUESTARIO
2017

Sección: 60 SEGURIDAD SOCIAL  
Capítulo: 9 PASIVOS FINANCIEROS

(Miles de euros)

Clasif. por programas	Explicación	S.SOCIAL	Total
291M	Dirección y Servicios Generales de Seguridad Social y Protección Social	33,50	33,50
	<b>TOTAL CONSOLIDADO</b>	<b>33,50</b>	<b>33,50</b>
	<b>TOTAL</b>	<b>33,50</b>	<b>33,50</b>





**PRESUPUESTOS GENERALES DEL ESTADO**  
**ESTADO, OO.AA., RESTO DE ENTIDADES DEL SECTOR PÚBLICO**  
**ADMINISTRATIVO CON PRESUPUESTO LIMITATIVO Y S.SOCIAL**  
**Resumen orgánico por programas del presupuesto de gastos. Capítulos 1 a 9**

EJERCICIO PRESUPUESTARIO
2017

**Sección: 60 SEGURIDAD SOCIAL**

(Miles de euros)

Clasif. por programas	Explicación	S.SOCIAL	Total
211M	Pensiones contributivas de la Seguridad Social	115.757.032,38	115.757.032,38
212M	Pensiones no contributivas y prestaciones asistenciales	2.320.587,38	2.320.587,38
212O	Gestión y control de los complementos a mínimos de pensiones	7.179.594,91	7.179.594,91
219M	Gestión de las prestaciones económicas de Seguridad Social	380.573,85	380.573,85
221M	Subsidios de incapacidad temporal y otras prestaciones económicas de la Seguridad Social	12.009.927,91	12.009.927,91
224M	Prestaciones económicas por cese de actividad	20.860,00	20.860,00
231C	Servicios Sociales de la Seguridad Social a personas con discapacidad	53.278,52	53.278,52
231D	Servicios Sociales de la Seguridad Social a personas mayores	117.512,58	117.512,58
231E	Otros servicios sociales de la Seguridad Social	46.923,43	46.923,43
231I	Autonomía personal y atención a la dependencia	1.354.811,38	1.354.811,38
239M	Gestión de los servicios sociales de la Seguridad Social	27.271,79	27.271,79
291M	Dirección y Servicios Generales de Seguridad Social y Protección Social	3.841.396,63	3.841.396,63
311M	Dirección y Servicios Generales de Sanidad, Servicios Sociales e Igualdad	15.876,42	15.876,42
312B	Atención primaria de salud. Instituto Nacional de Gestión Sanitaria	64.914,38	64.914,38
312C	Atención especializada de salud. Instituto Nacional de Gestión Sanitaria	156.910,73	156.910,73
312D	Medicina marítima	34.873,77	34.873,77
312F	Atención primaria de salud de Mutuas colaboradoras con la Seguridad Social e Instituto Social de la Marina	904.755,11	904.755,11
312G	Atención especializada de salud de Mutuas colaboradoras con la Seguridad Social e Instituto Social de la Marina	433.319,87	433.319,87
322I	Enseñanzas especiales	2.615,11	2.615,11
	<b>TOTAL CONSOLIDADO</b>	<b>144.723.036,15</b>	<b>144.723.036,15</b>
000X	Transferencias internas	4.272.693,64	4.272.693,64
	<b>TOTAL TRANSFERENCIAS ENTRE SUBSECTORES</b>	<b>4.272.693,64</b>	<b>4.272.693,64</b>
	<b>TOTAL</b>	<b>148.995.729,79</b>	<b>148.995.729,79</b>



# PRESUPUESTOS GENERALES DEL ESTADO



**Resumen económico por programas del  
presupuesto de gastos**





**PRESUPUESTOS GENERALES DEL ESTADO**  
**ESTADO, OO.AA., RESTO DE ENTIDADES DEL SECTOR PÚBLICO**  
**ADMINISTRATIVO CON PRESUPUESTO LIMITATIVO Y S.SOCIAL**  
 Resumen económico por programas del presupuesto de gastos

EJERCICIO PRESUPUESTARIO
2017

Sección: 60 SEGURIDAD SOCIAL

(Miles de euros)

Clasif. por programas	Explicación	Cap. 1	Cap. 2	Cap. 3
211M	Pensiones contributivas de la Seguridad Social	140.820,84	90,00	
212M	Pensiones no contributivas y prestaciones asistenciales	256,91		
212O	Gestión y control de los complementos a mínimos de pensiones	11.311,20	5,00	
219M	Gestión de las prestaciones económicas de Seguridad Social	249.746,40	98.256,50	160,00
221M	Subsidios de incapacidad temporal y otras prestaciones económicas de la Seguridad Social	221.824,01	84.823,35	114,74
224M	Prestaciones económicas por cese de actividad			
231C	Servicios Sociales de la Seguridad Social a personas con discapacidad	20.680,21	11.368,56	50,00
231D	Servicios Sociales de la Seguridad Social a personas mayores	3.247,72	109.723,61	50,00
231E	Otros servicios sociales de la Seguridad Social	31.772,29	12.816,66	3,40
231I	Autonomía personal y atención a la dependencia	50.207,60	32.122,79	50,00
239M	Gestión de los servicios sociales de la Seguridad Social	13.531,92	12.078,16	100,00
291M	Dirección y Servicios Generales de Seguridad Social y Protección Social	935.956,94	447.017,41	15.041,00
311M	Dirección y Servicios Generales de Sanidad, Servicios Sociales e Igualdad	11.370,02	3.473,42	45,00
312B	Atención primaria de salud. Instituto Nacional de Gestión Sanitaria	26.993,93	6.378,15	5,83
312C	Atención especializada de salud. Instituto Nacional de Gestión Sanitaria	93.901,37	47.805,88	15,01
312D	Medicina marítima	13.720,00	10.432,77	3,00
312F	Atención primaria de salud de Mutuas colaboradoras con la Seguridad Social e Instituto Social de la Marina	402.988,16	357.342,30	228,20
312G	Atención especializada de salud de Mutuas colaboradoras con la Seguridad Social e Instituto Social de la Marina	138.648,08	264.546,71	6,66
322I	Enseñanzas especiales	2.464,52	150,59	
	<b>TOTAL CONSOLIDADO</b>	<b>2.369.442,12</b>	<b>1.498.431,86</b>	<b>15.872,84</b>
000X	Transferencias internas			
	<b>TOTAL TRANSFERENCIAS ENTRE SUBSECTORES</b>			
	<b>TOTAL</b>	<b>2.369.442,12</b>	<b>1.498.431,86</b>	<b>15.872,84</b>



**PRESUPUESTOS GENERALES DEL ESTADO**  
**ESTADO, OO.AA., RESTO DE ENTIDADES DEL SECTOR PÚBLICO**  
**ADMINISTRATIVO CON PRESUPUESTO LIMITATIVO Y S.SOCIAL**  
**Resumen económico por programas del presupuesto de gastos**

EJERCICIO PRESUPUESTARIO
2017

**Sección: 60 SEGURIDAD SOCIAL**

(Miles de euros)

Clasif. por programas	Explicación	Cap. 4	Cap. 6	Cap. 7
211M	Pensiones contributivas de la Seguridad Social	115.616.121,54		
212M	Pensiones no contributivas y prestaciones asistenciales	2.320.330,47		
212O	Gestión y control de los complementos a mínimos de pensiones	7.168.278,71		
219M	Gestión de las prestaciones económicas de Seguridad Social	1.000,00	28.410,95	
221M	Subsidios de incapacidad temporal y otras prestaciones económicas de la Seguridad Social	11.699.787,99	3.377,82	
224M	Prestaciones económicas por cese de actividad	20.860,00		
231C	Servicios Sociales de la Seguridad Social a personas con discapacidad	20.453,25	725,00	
231D	Servicios Sociales de la Seguridad Social a personas mayores	4.420,95	70,00	
231E	Otros servicios sociales de la Seguridad Social	156,00	2.175,08	
231I	Autonomía personal y atención a la dependencia	1.267.489,49	4.940,00	
239M	Gestión de los servicios sociales de la Seguridad Social	20,00	390,00	
291M	Dirección y Servicios Generales de Seguridad Social y Protección Social	91.155,19	94.564,43	
311M	Dirección y Servicios Generales de Sanidad, Servicios Sociales e Igualdad	73,02	577,53	
312B	Atención primaria de salud. Instituto Nacional de Gestión Sanitaria	28.959,01	2.559,18	
312C	Atención especializada de salud. Instituto Nacional de Gestión Sanitaria	8.092,25	7.004,47	
312D	Medicina marítima	9.468,00	1.250,00	
312F	Atención primaria de salud de Mutuas colaboradoras con la Seguridad Social e Instituto Social de la Marina	97.056,07	47.140,38	
312G	Atención especializada de salud de Mutuas colaboradoras con la Seguridad Social e Instituto Social de la Marina	11.305,99	18.812,43	
322I	Enseñanzas especiales			
	<b>TOTAL CONSOLIDADO</b>	<b>138.365.027,93</b>	<b>211.997,27</b>	
000X	Transferencias internas	3.553.379,67		719.313,97
	<b>TOTAL TRANSFERENCIAS ENTRE SUBSECTORES</b>	<b>3.553.379,67</b>		<b>719.313,97</b>
	<b>TOTAL</b>	<b>141.918.407,60</b>	<b>211.997,27</b>	<b>719.313,97</b>



**PRESUPUESTOS GENERALES DEL ESTADO**  
**ESTADO, OO.AA., RESTO DE ENTIDADES DEL SECTOR PÚBLICO**  
**ADMINISTRATIVO CON PRESUPUESTO LIMITATIVO Y S.SOCIAL**  
**Resumen económico por programas del presupuesto de gastos**

EJERCICIO PRESUPUESTARIO
2017

Sección: 60 SEGURIDAD SOCIAL

(Miles de euros)

Clasif. por programas	Explicación	Cap. 8	Cap. 1 a 8	Cap. 9
211M	Pensiones contributivas de la Seguridad Social		115.757.032,38	
212M	Pensiones no contributivas y prestaciones asistenciales		2.320.587,38	
212O	Gestión y control de los complementos a mínimos de pensiones		7.179.594,91	
219M	Gestión de las prestaciones económicas de Seguridad Social	3.000,00	380.573,85	
221M	Subsidios de incapacidad temporal y otras prestaciones económicas de la Seguridad Social		12.009.927,91	
224M	Prestaciones económicas por cese de actividad		20.860,00	
231C	Servicios Sociales de la Seguridad Social a personas con discapacidad	1,50	53.278,52	
231D	Servicios Sociales de la Seguridad Social a personas mayores	0,30	117.512,58	
231E	Otros servicios sociales de la Seguridad Social		46.923,43	
231I	Autonomía personal y atención a la dependencia	1,50	1.354.811,38	
239M	Gestión de los servicios sociales de la Seguridad Social	1.151,71	27.271,79	
291M	Dirección y Servicios Generales de Seguridad Social y Protección Social	2.257.628,16	3.841.363,13	33,50
311M	Dirección y Servicios Generales de Sanidad, Servicios Sociales e Igualdad	337,43	15.876,42	
312B	Atención primaria de salud. Instituto Nacional de Gestión Sanitaria	18,28	64.914,38	
312C	Atención especializada de salud. Instituto Nacional de Gestión Sanitaria	91,75	156.910,73	
312D	Medicina marítima		34.873,77	
312F	Atención primaria de salud de Mutuas colaboradoras con la Seguridad Social e Instituto Social de la Marina		904.755,11	
312G	Atención especializada de salud de Mutuas colaboradoras con la Seguridad Social e Instituto Social de la Marina		433.319,87	
322I	Enseñanzas especiales		2.615,11	
	<b>TOTAL CONSOLIDADO</b>	<b>2.262.230,63</b>	<b>144.723.002,65</b>	<b>33,50</b>
000X	Transferencias internas		4.272.693,64	
	<b>TOTAL TRANSFERENCIAS ENTRE SUBSECTORES</b>		<b>4.272.693,64</b>	
	<b>TOTAL</b>	<b>2.262.230,63</b>	<b>148.995.696,29</b>	<b>33,50</b>



**PRESUPUESTOS GENERALES DEL ESTADO**  
**ESTADO, OO.AA., RESTO DE ENTIDADES DEL SECTOR PÚBLICO**  
**ADMINISTRATIVO CON PRESUPUESTO LIMITATIVO Y S.SOCIAL**  
**Resumen económico por programas del presupuesto de gastos**

EJERCICIO PRESUPUESTARIO
2017

**Sección: 60 SEGURIDAD SOCIAL**

(Miles de euros)

Clasif. por programas	Explicación			Total
211M	Pensiones contributivas de la Seguridad Social			115.757.032,38
212M	Pensiones no contributivas y prestaciones asistenciales			2.320.587,38
212O	Gestión y control de los complementos a mínimos de pensiones			7.179.594,91
219M	Gestión de las prestaciones económicas de Seguridad Social			380.573,85
221M	Subsidios de incapacidad temporal y otras prestaciones económicas de la Seguridad Social			12.009.927,91
224M	Prestaciones económicas por cese de actividad			20.860,00
231C	Servicios Sociales de la Seguridad Social a personas con discapacidad			53.278,52
231D	Servicios Sociales de la Seguridad Social a personas mayores			117.512,58
231E	Otros servicios sociales de la Seguridad Social			46.923,43
231I	Autonomía personal y atención a la dependencia			1.354.811,38
239M	Gestión de los servicios sociales de la Seguridad Social			27.271,79
291M	Dirección y Servicios Generales de Seguridad Social y Protección Social			3.841.396,63
311M	Dirección y Servicios Generales de Sanidad, Servicios Sociales e Igualdad			15.876,42
312B	Atención primaria de salud. Instituto Nacional de Gestión Sanitaria			64.914,38
312C	Atención especializada de salud. Instituto Nacional de Gestión Sanitaria			156.910,73
312D	Medicina marítima			34.873,77
312F	Atención primaria de salud de Mutuas colaboradoras con la Seguridad Social e Instituto Social de la Marina			904.755,11
312G	Atención especializada de salud de Mutuas colaboradoras con la Seguridad Social e Instituto Social de la Marina			433.319,87
322I	Enseñanzas especiales			2.615,11
	<b>TOTAL CONSOLIDADO</b>			<b>144.723.036,15</b>
000X	Transferencias internas			4.272.693,64
	<b>TOTAL TRANSFERENCIAS ENTRE SUBSECTORES</b>			<b>4.272.693,64</b>
	<b>TOTAL</b>			<b>148.995.729,79</b>



# PRESUPUESTOS GENERALES DEL ESTADO



**Ingresos de SEGURIDAD SOCIAL**





**PRESUPUESTOS GENERALES DEL ESTADO**  
**SEGURIDAD SOCIAL**

Resumen general por servicios y capítulos del presupuesto de ingresos

EJERCICIO PRESUPUESTARIO

2017

(Miles de euros)

Orgánica	Explicación	Cap.1	Cap.3	Cap.4
60	SEGURIDAD SOCIAL	110.560.320,00	1.210.743,25	16.464.611,08
60.04	INGRESOS DE LA SEGURIDAD SOCIAL	110.560.320,00	1.210.743,25	16.464.611,08
	<b>TOTAL</b>	<b>110.560.320,00</b>	<b>1.210.743,25</b>	<b>16.464.611,08</b>



# PRESUPUESTOS GENERALES DEL ESTADO

## SEGURIDAD SOCIAL

Resumen general por servicios y capítulos del presupuesto de ingresos

EJERCICIO PRESUPUESTARIO
2017

(Miles de euros)

Orgánica	Explicación	Cap.5	Cap.6	Cap.7
60	SEGURIDAD SOCIAL	1.080.383,77	954,15	737.407,69
60.04	INGRESOS DE LA SEGURIDAD SOCIAL	1.080.383,77	954,15	737.407,69
	TOTAL	1.080.383,77	954,15	737.407,69



# PRESUPUESTOS GENERALES DEL ESTADO

## SEGURIDAD SOCIAL

Resumen general por servicios y capítulos del presupuesto de ingresos

EJERCICIO PRESUPUESTARIO

2017

(Miles de euros)

Orgánica	Explicación	Cap.8	Cap.9	Total
60	SEGURIDAD SOCIAL	8.748.309,85	10.193.000,00	148.995.729,79
60.04	INGRESOS DE LA SEGURIDAD SOCIAL	8.748.309,85	10.193.000,00	148.995.729,79
	TOTAL	8.748.309,85	10.193.000,00	148.995.729,79



# PRESUPUESTOS GENERALES DEL ESTADO



**Estructura económica de los recursos que se prevé liquidar durante el ejercicio**







# PRESUPUESTOS GENERALES DEL ESTADO

## SEGURIDAD SOCIAL

EJERCICIO PRESUPUESTARIO
2017

Sección: 60 SEGURIDAD SOCIAL  
 Servicio: 04 INGRESOS DE LA SEGURIDAD SOCIAL

(Miles de euros)

Económica	Explicación	Total
<b>1</b>	<b>IMPUESTOS DIRECTOS Y COTIZACIONES SOCIALES</b>	
<b>12</b>	<b>Cotizaciones sociales</b>	<b>110.560.320,00</b>
121	Cotizaciones del Regimen General	84.474.717,75
122	Cotizaciones del R.E.T. Autonomos	11.558.370,00
124	Cotizaciones R.E. Trabajadores del Mar	351.160,00
125	Cotizaciones R.E. Minería del Carbon	119.540,00
127	Cotizaciones de acctes. trabajo y e. p.	7.331.170,00
128	Cotizaciones de desempleados, cese de actividad de trabajadores autónomos y bonificaciones para el fomento del empleo	6.592.702,25
129	Otras cotizaciones	132.660,00
	<b>TOTAL IMPUESTOS DIRECTOS Y COTIZACIONES SOCIALES</b>	<b>110.560.320,00</b>
<b>3</b>	<b>TASAS, PRECIOS PUBLICOS Y OTROS INGRESOS</b>	
<b>31</b>	<b>Precios Públicos</b>	<b>5,58</b>
319	Otros precios públicos	5,58
<b>32</b>	<b>Otros ingresos procedentes de prestación de servicios</b>	<b>76.612,98</b>
327	De asistencia sanitaria	65.425,89
328	De servicios sociales	5.807,15
329	Otros ingresos procedentes de prestación de servicios	5.379,94
<b>37</b>	<b>Cotizaciones de asociados</b>	<b>340,00</b>
370	Cotizaciones de asociados	340,00
<b>38</b>	<b>Reintegros de operaciones corrientes</b>	<b>157.950,14</b>
380	De ejercicios cerrados	120.716,80
381	Del presupuesto corriente	37.233,34
<b>39</b>	<b>Otros ingresos</b>	<b>975.834,55</b>
391	Recargos y multas	866.470,72
398	Ingresos afectados a la cobertura de los recargos por falta de medidas de seguridad e higiene	81.096,00
399	Ingresos diversos	28.267,83
	<b>TOTAL TASAS, PRECIOS PUBLICOS Y OTROS INGRESOS</b>	<b>1.210.743,25</b>
<b>4</b>	<b>TRANSFERENCIAS CORRIENTES</b>	
<b>40</b>	<b>De la Administración del Estado</b>	<b>13.056.112,59</b>
400	Del departamento al que está adscrito	11.327.243,54
401	De otros departamentos ministeriales	1.728.869,05
<b>42</b>	<b>De la Seguridad Social</b>	<b>3.368.433,54</b>
421	Aportaciones para sosteni. SS.CC.	978.030,10
422	Ingresos por servicios prestados entre Entidades del Sistema	1.313.862,48
423	Cuotas de reaseguro de Acctes. T.	972.614,05
428	Aplicaciones del Fondo de Contingencias Profesionales	67.464,88
429	Otras transferencias recibidas de entidades del sistema	36.462,03
<b>45</b>	<b>De Comunidades Autónomas</b>	<b>574,00</b>
459	Otras transferencias corrientes	574,00
<b>47</b>	<b>De empresas privadas</b>	<b>33.900,00</b>
471	Aportaciones de empresas colaboradoras para el sostenimiento de los servicios comunes	33.900,00



# PRESUPUESTOS GENERALES DEL ESTADO

## SEGURIDAD SOCIAL

EJERCICIO PRESUPUESTARIO
2017

Sección: 60 SEGURIDAD SOCIAL  
 Servicio: 04 INGRESOS DE LA SEGURIDAD SOCIAL

(Miles de euros)

Económica	Explicación	Total
<b>49</b>	<b>Del exterior</b>	<b>5.590,95</b>
490	Del Fondo Social Europeo	5.590,95
	<b>TOTAL TRANSFERENCIAS CORRIENTES</b>	<b>16.464.611,08</b>
<b>5</b>	<b>INGRESOS PATRIMONIALES</b>	
<b>50</b>	<b>Intereses de títulos y valores</b>	<b>1.069.106,76</b>
500	Del Estado	1.057.303,84
504	De Sociedades, Entidades Públicas Empresariales, Fundaciones y resto de entidades del Sector Público Estatal	3.764,69
505	De Comunidades Autónomas	7.921,12
506	De Entidades Locales	50,00
507	De empresas privadas	67,11
<b>51</b>	<b>Intereses de anticipos y préstamos concedidos</b>	<b>199,96</b>
518	A familias e instituciones sin fines de lucro	199,96
<b>52</b>	<b>Intereses de depósitos</b>	<b>4.516,56</b>
520	Intereses de cuentas bancarias	3.099,43
529	Intereses de otros depósitos	1.417,13
<b>53</b>	<b>Dividendos y participaciones en beneficios</b>	<b>1,80</b>
537	De empresas privadas	1,80
<b>54</b>	<b>Rentas de bienes inmuebles</b>	<b>6.468,69</b>
540	Alquiler y productos de inmuebles	6.468,69
<b>55</b>	<b>Productos de concesiones y aprovechamientos especiales</b>	<b>90,00</b>
550	De concesiones administrativas	90,00
	<b>TOTAL INGRESOS PATRIMONIALES</b>	<b>1.080.383,77</b>
<b>6</b>	<b>ENAJENACION DE INVERSIONES REALES</b>	
<b>60</b>	<b>De terrenos</b>	<b>151,50</b>
600	Venta de solares	150,00
601	Venta de fincas rústicas	1,50
<b>61</b>	<b>De las demás inversiones reales</b>	<b>802,65</b>
619	Venta de otras inversiones reales	802,65
	<b>TOTAL ENAJENACION DE INVERSIONES REALES</b>	<b>954,15</b>
<b>7</b>	<b>TRANSFERENCIAS DE CAPITAL</b>	
<b>70</b>	<b>De la Administración del Estado</b>	<b>17.826,18</b>
700	Del departamento al que está adscrito	1.540,00
701	De otros departamentos ministeriales	16.286,18
<b>72</b>	<b>De la Seguridad Social</b>	<b>719.313,97</b>
720	Transferencias de capital de la Seguridad Social	719.313,97
<b>79</b>	<b>Del exterior</b>	<b>267,54</b>
790	Fondo Europeo de Desarrollo Regional	267,54
	<b>TOTAL TRANSFERENCIAS DE CAPITAL</b>	<b>737.407,69</b>
<b>8</b>	<b>ACTIVOS FINANCIEROS</b>	
<b>80</b>	<b>Enajenación de deuda del Sector Público</b>	<b>597.731,54</b>

# PRESUPUESTOS GENERALES DEL ESTADO

## SEGURIDAD SOCIAL



Sección: 60 SEGURIDAD SOCIAL  
Servicio: 04 INGRESOS DE LA SEGURIDAD SOCIAL

EJERCICIO PRESUPUESTARIO

2017

(Miles de euros)

Económica	Explicación	Total
800	Enajenación de deuda del Sector Público a corto plazo	224.508,25
801	Enajenación de deuda del Sector Público a largo plazo	373.223,29
<b>81</b>	<b>Enajenación de obligaciones y bonos de fuera del Sector Público</b>	<b>6.551,36</b>
810	Enajenación de obligaciones y bonos de fuera del Sector Público a corto plazo	4.551,36
811	Enajenación de obligaciones y bonos de fuera del Sector Público a largo plazo	2.000,00
<b>83</b>	<b>Reintegros de préstamos concedidos fuera del Sector Público</b>	<b>17.701,40</b>
830	Reintegros de préstamos concedidos fuera del Sector Público a corto plazo	15.203,79
831	Reintegros de préstamos concedidos fuera del Sector Público a largo plazo	2.497,61
<b>84</b>	<b>Devolución de depósitos y fianzas</b>	<b>5.559,63</b>
840	Devolución de depósitos	1.632,94
841	Devolución de fianzas	3.926,69
<b>87</b>	<b>Remanente de tesorería</b>	<b>820.622,60</b>
870	Remanente de tesorería	820.622,60
<b>89</b>	<b>Utilización de activos financieros afectos al Fondo de Reserva de la Seguridad Social y a otros Fondos del Sistema</b>	<b>7.300.143,32</b>
890	Al Fondo de Reserva de la Seguridad Social	7.300.143,32
	<b>TOTAL ACTIVOS FINANCIEROS</b>	<b>8.748.309,85</b>
<b>9</b>	<b>PASIVOS FINANCIEROS</b>	
<b>91</b>	<b>Préstamos recibidos en euros</b>	<b>10.193.000,00</b>
911	Préstamos recibidos a largo plazo de entes del Sector Público	10.192.000,00
913	Préstamos recibidos a largo plazo de entes de fuera del Sector Público	1.000,00
	<b>TOTAL PASIVOS FINANCIEROS</b>	<b>10.193.000,00</b>
	<b>TOTAL INGRESOS DE LA SEGURIDAD SOCIAL</b>	<b>148.995.729,79</b>



# PRESUPUESTOS GENERALES DEL ESTADO

## SEGURIDAD SOCIAL

Resumen general por servicios y artículos del presupuesto de ingresos

EJERCICIO PRESUPUESTARIO
2017

Sección: 60 SEGURIDAD SOCIAL

(Miles de euros)

Económica	Explicación	60.04	Total
<b>1</b>	<b>IMPUESTOS DIRECTOS Y COTIZACIONES SOCIALES</b>	<b>110.560.320,00</b>	<b>110.560.320,00</b>
12	Cotizaciones sociales	110.560.320,00	110.560.320,00
<b>3</b>	<b>TASAS, PRECIOS PUBLICOS Y OTROS INGRESOS</b>	<b>1.210.743,25</b>	<b>1.210.743,25</b>
31	Precios Públicos	5,58	5,58
32	Otros ingresos procedentes de prestación de servicios	76.612,98	76.612,98
37	Cotizaciones de asociados	340,00	340,00
38	Reintegros de operaciones corrientes	157.950,14	157.950,14
39	Otros ingresos	975.834,55	975.834,55
<b>4</b>	<b>TRANSFERENCIAS CORRIENTES</b>	<b>16.464.611,08</b>	<b>16.464.611,08</b>
40	De la Administración del Estado	13.056.112,59	13.056.112,59
42	De la Seguridad Social	3.368.433,54	3.368.433,54
45	De Comunidades Autónomas	574,00	574,00
47	De empresas privadas	33.900,00	33.900,00
49	Del exterior	5.590,95	5.590,95
<b>5</b>	<b>INGRESOS PATRIMONIALES</b>	<b>1.080.383,77</b>	<b>1.080.383,77</b>
50	Intereses de títulos y valores	1.069.106,76	1.069.106,76
51	Intereses de anticipos y préstamos concedidos	199,96	199,96
52	Intereses de depósitos	4.516,56	4.516,56
53	Dividendos y participaciones en beneficios	1,80	1,80
54	Rentas de bienes inmuebles	6.468,69	6.468,69
55	Productos de concesiones y aprovechamientos especiales	90,00	90,00
<b>6</b>	<b>ENAJENACION DE INVERSIONES REALES</b>	<b>954,15</b>	<b>954,15</b>
60	De terrenos	151,50	151,50
61	De las demás inversiones reales	802,65	802,65
<b>7</b>	<b>TRANSFERENCIAS DE CAPITAL</b>	<b>737.407,69</b>	<b>737.407,69</b>
70	De la Administración del Estado	17.826,18	17.826,18
72	De la Seguridad Social	719.313,97	719.313,97
79	Del exterior	267,54	267,54
<b>8</b>	<b>ACTIVOS FINANCIEROS</b>	<b>8.748.309,85</b>	<b>8.748.309,85</b>
80	Enajenación de deuda del Sector Público	597.731,54	597.731,54
81	Enajenación de obligaciones y bonos de fuera del Sector Público	6.551,36	6.551,36
83	Reintegros de préstamos concedidos fuera del Sector Público	17.701,40	17.701,40
84	Devolución de depósitos y fianzas	5.559,63	5.559,63
87	Remanente de tesorería	820.622,60	820.622,60
89	Utilización de activos financieros afectos al Fondo de Reserva de la Seguridad Social y a otros Fondos del Sistema	7.300.143,32	7.300.143,32
<b>9</b>	<b>PASIVOS FINANCIEROS</b>	<b>10.193.000,00</b>	<b>10.193.000,00</b>
91	Préstamos recibidos en euros	10.193.000,00	10.193.000,00





**PRESUPUESTOS GENERALES DEL ESTADO**  
**SEGURIDAD SOCIAL**  
Resumen general por artículos y secciones del presupuesto de ingresos

EJERCICIO PRESUPUESTARIO
2017

(Miles de euros)

Económica	Explicación	Secc. 60	Total
<b>1</b>	<b>IMPUESTOS DIRECTOS Y COTIZACIONES SOCIALES</b>	<b>110.560.320,00</b>	<b>110.560.320,00</b>
12	Cotizaciones sociales	110.560.320,00	110.560.320,00
<b>3</b>	<b>TASAS, PRECIOS PUBLICOS Y OTROS INGRESOS</b>	<b>1.210.743,25</b>	<b>1.210.743,25</b>
31	Precios Públicos	5,58	5,58
32	Otros ingresos procedentes de prestación de servicios	76.612,98	76.612,98
37	Cotizaciones de asociados	340,00	340,00
38	Reintegros de operaciones corrientes	157.950,14	157.950,14
39	Otros ingresos	975.834,55	975.834,55
<b>4</b>	<b>TRANSFERENCIAS CORRIENTES</b>	<b>16.464.611,08</b>	<b>16.464.611,08</b>
40	De la Administración del Estado	13.056.112,59	13.056.112,59
42	De la Seguridad Social	3.368.433,54	3.368.433,54
45	De Comunidades Autónomas	574,00	574,00
47	De empresas privadas	33.900,00	33.900,00
49	Del exterior	5.590,95	5.590,95
<b>5</b>	<b>INGRESOS PATRIMONIALES</b>	<b>1.080.383,77</b>	<b>1.080.383,77</b>
50	Intereses de títulos y valores	1.069.106,76	1.069.106,76
51	Intereses de anticipos y préstamos concedidos	199,96	199,96
52	Intereses de depósitos	4.516,56	4.516,56
53	Dividendos y participaciones en beneficios	1,80	1,80
54	Rentas de bienes inmuebles	6.468,69	6.468,69
55	Productos de concesiones y aprovechamientos especiales	90,00	90,00
<b>6</b>	<b>ENAJENACION DE INVERSIONES REALES</b>	<b>954,15</b>	<b>954,15</b>
60	De terrenos	151,50	151,50
61	De las demás inversiones reales	802,65	802,65
<b>7</b>	<b>TRANSFERENCIAS DE CAPITAL</b>	<b>737.407,69</b>	<b>737.407,69</b>
70	De la Administración del Estado	17.826,18	17.826,18
72	De la Seguridad Social	719.313,97	719.313,97
79	Del exterior	267,54	267,54
<b>8</b>	<b>ACTIVOS FINANCIEROS</b>	<b>8.748.309,85</b>	<b>8.748.309,85</b>
80	Enajenación de deuda del Sector Público	597.731,54	597.731,54
81	Enajenación de obligaciones y bonos de fuera del Sector Público	6.551,36	6.551,36
83	Reintegros de préstamos concedidos fuera del Sector Público	17.701,40	17.701,40
84	Devolución de depósitos y fianzas	5.559,63	5.559,63
87	Remanente de tesorería	820.622,60	820.622,60
89	Utilización de activos financieros afectos al Fondo de Reserva de la Seguridad Social y a otros Fondos del Sistema	7.300.143,32	7.300.143,32
<b>9</b>	<b>PASIVOS FINANCIEROS</b>	<b>10.193.000,00</b>	<b>10.193.000,00</b>
91	Préstamos recibidos en euros	10.193.000,00	10.193.000,00
	<b>TOTAL</b>	<b>148.995.729,79</b>	<b>148.995.729,79</b>

# PRESUPUESTOS GENERALES DEL ESTADO



**Resumen general por capítulos del presupuesto de  
ingresos**







# PRESUPUESTOS GENERALES DEL ESTADO

## SEGURIDAD SOCIAL

Resumen general por capítulos del presupuesto de ingresos

EJERCICIO PRESUPUESTARIO

2017

Sección: 60 SEGURIDAD SOCIAL

(Miles de euros)

Económica	Explicación	Total
1	IMPUESTOS DIRECTOS Y COTIZACIONES SOCIALES	110.560.320,00
3	TASAS, PRECIOS PUBLICOS Y OTROS INGRESOS	1.210.743,25
4	TRANSFERENCIAS CORRIENTES	16.464.611,08
5	INGRESOS PATRIMONIALES	1.080.383,77
	TOTAL OPERACIONES CORRIENTES	129.316.058,10
6	ENAJENACION DE INVERSIONES REALES	954,15
7	TRANSFERENCIAS DE CAPITAL	737.407,69
	TOTAL OPERACIONES DE CAPITAL	738.361,84
	<b>TOTAL OPERACIONES NO FINANCIERAS</b>	<b>130.054.419,94</b>
8	ACTIVOS FINANCIEROS	8.748.309,85
	<b>TOTAL Capítulos 1-8</b>	<b>138.802.729,79</b>
9	PASIVOS FINANCIEROS	10.193.000,00
	<b>TOTAL Capítulo 9</b>	<b>10.193.000,00</b>
	<b>TOTAL</b>	<b>148.995.729,79</b>



# PRESUPUESTOS GENERALES DEL ESTADO



**Memoria de objetivos de los programas del sector**



# PRESUPUESTOS GENERALES DEL ESTADO



**Descripción general de los objetivos del sector**



## **DESCRIPCIÓN GENERAL DE LOS OBJETIVOS DEL SECTOR.**

El Acuerdo del Consejo de Ministros de 2 diciembre de 2016 por el que se fijan los objetivos de estabilidad presupuestaria y de deuda pública para el período 2017-2019, y el Límite de Gasto No Financiero del Estado para 2017, prevé, por lo que se refiere a los objetivos de estabilidad presupuestaria para el conjunto de las Administraciones Públicas, un déficit del 3,1 por 100 del PIB en 2017.

En el desglose del déficit, corresponde a Seguridad Social un 1,4 por 100 del PIB en 2017, reduciéndose progresivamente hasta alcanzar en 2019 un objetivo de déficit de un 1,0 por ciento del PIB.

Es cierto que la economía española está ya consolidando la senda de recuperación iniciada en ejercicios anteriores pero también es cierto que nuestro sistema de Seguridad Social se vio especialmente castigado en tiempos de crisis con una pérdida superior a un 1.100.000 de afiliados. Por ello, aunque ya se han recuperado los niveles de afiliación, es necesario seguir perseverando en políticas que, sin comprometer los niveles de protección, se impliquen en el proceso de consolidación fiscal de nuestras Administraciones Públicas.

En consecuencia, las líneas de actuación del presupuesto de la Seguridad Social para 2017 seguirán apostando por la sostenibilidad financiera, puesto que es una de las prioridades esenciales del Gobierno.

Para 2017 la Seguridad Social contará con aportaciones del Estado por un volumen global de 13.074 millones de euros. Dentro de las aportaciones del Estado destaca, por su cuantía, la destinada a la cobertura de los complementos para pensiones mínimas con una dotación para 2017 de 7.180 millones de euros, que se reduce en 230 millones de euros respecto a 2016, sin que ello suponga merma de protección, tan solo un ajuste al gasto previsto puesto que la tendencia de este gasto en los últimos ejercicios es decreciente, por la mayor cuantía de las pensiones nuevas.

La aportación del Estado para financiar las pensiones no contributivas de la Seguridad Social cuenta con un crédito de 2.486 millones de euros (incluido País Vasco y Navarra). Este crédito permitirá atender el coste derivado de la variación del colectivo y de una revalorización del 0,25 por ciento.

El Estado transfiere a la Seguridad Social en 2017 para financiar las prestaciones no contributivas de protección a la familia un volumen de 1.544 millones de euros, un 0,7 por ciento más que en 2016.

Por otra parte, el importe destinado al Sistema de Autonomía y Atención a la Dependencia (SAAD) alcanza en el presupuesto 2017 la cifra de 1.355 millones de euros, un 8,2 por ciento más que en 2016. Cabe destacar el crédito para Nivel Mínimo de Dependencia que asciende a 1.262 millones de euros, 100 millones de euros más que en 2016, lo que viene motivado por el aumento sostenido y progresivo de beneficiarios, una vez se ha completado la aplicación de la Ley a todos los grados de dependencia desde el 1 de julio de 2015.

Por otra parte, dada la situación financiera de la Seguridad Social, desde el Estado se abordan en el presupuesto del ejercicio 2017 las necesidades que presenta la Seguridad Social para garantizar el cumplimiento de sus obligaciones mediante la dotación de un préstamo por importe de 10.192 millones de euros para el equilibrio financiero de la Seguridad Social.

Además, para atender, exclusivamente, las insuficiencias de financiación de las pensiones de carácter contributivo y demás gastos necesarios para su gestión, la Seguridad Social aplicará, también en 2017, el régimen excepcional de disposición de activos del Fondo de Reserva de la Seguridad Social, en virtud del cual no resultará de aplicación el límite del tres por ciento sobre el crédito inicial para pensiones en 2017.

Todo ello sin perjuicio de lo que, en un futuro próximo, pueda resultar de las directrices y líneas de actuación que se contengan en el informe que elabore la Comisión del Pacto de Toledo para la reforma del Sistema de Seguridad Social.



## Presupuesto de Gastos

El Presupuesto consolidado no financiero de la Seguridad Social para el año 2017 alcanza la cifra de 142.646 millones de euros, que representa un crecimiento del 4,3 por ciento sobre el ejercicio anterior.

La cuantía de los capítulos económicos y su distribución porcentual se recoge en el cuadro siguiente:

### PRESUPUESTO DE GASTOS CONSOLIDADOS DEL SISTEMA DE LA SEGURIDAD SOCIAL

#### Distribución por capítulos

(En millones de euros)

CAPITULOS	Presupuesto 2016		Presupuesto 2017		% Δ
	Importe	% s/ total	Importe	% s/ total	17/16
I. Gastos de personal	2.357,73	1,7	2.369,44	1,6	0,5
II. Gastos corrientes en bienes y servicios	1.478,15	1,0	1.498,43	1,0	1,4
III. Gastos financieros	15,90	0,0	15,87	0,0	-0,2
IV. Transferencias corrientes	132.751,11	94,2	138.549,98	95,6	4,4
Operaciones corrientes	136.602,89	96,9	142.433,72	98,3	4,3
VI. Inversiones reales	223,62	0,2	212,00	0,1	-5,2
VII. Transferencias de capital	0,00				
Operaciones de capital	223,62	0,2	212,00	0,1	-5,2
<b>OPERACIONES NO FINANCIERAS</b>	<b>136.826,51</b>	<b>97,1</b>	<b>142.645,72</b>	<b>98,4</b>	<b>4,3</b>
VIII. Activos financieros	4.119,24	2,9	2.262,23	1,6	-45,1
IX. Pasivos financieros	0,65	0,0	0,03	0,0	-94,8
Operaciones financieras	4.119,89	2,9	2.262,26	1,6	-45,1
<b>TOTAL PRESUPUESTO</b>	<b>140.946,40</b>	<b>100,0</b>	<b>144.907,98</b>	<b>100,0</b>	<b>2,8</b>

El capítulo más importante del Presupuesto corresponde a las “Transferencias corrientes”, absorbiendo el 95,6 por ciento del total del Presupuesto. Se integran en este capítulo, fundamentalmente, las prestaciones cuya finalidad es prever, reparar o compensar los gastos derivados del acaecimiento de ciertas contingencias que implican una pérdida de ingresos o mayores gastos para aquellos que la soportan, como son: las pensiones de carácter contributivo y no contributivo, la incapacidad temporal, la maternidad y riesgo durante el embarazo, la protección familiar, el cese de actividad de los trabajadores autónomos y otras prestaciones económicas.

### *Pensiones contributivas*

Las pensiones contributivas tienen consignado un crédito para 2017 de 122.777 millones de euros, un 3,2 por ciento más que en 2016, estimado en función del incremento del colectivo de pensionistas, de la variación de la pensión media y de una revalorización del 0,25 por ciento.

Dentro de las pensiones contributivas, las más importantes cuantitativamente son las de jubilación, que ascienden a 86.808 millones de euros y suponen un 70,6 por ciento del total de las pensiones; seguidas de las pensiones de viudedad, con una dotación de 21.369 millones de euros, un 17,5 por ciento del total y las pensiones de incapacidad, con 12.463 millones de euros, un 10,2 por ciento del total. Finalmente, las pensiones de orfandad y en favor de familiares alcanzan la cifra de 2.137 millones de euros, lo que representa el 1,7 por ciento del conjunto de las pensiones contributivas.

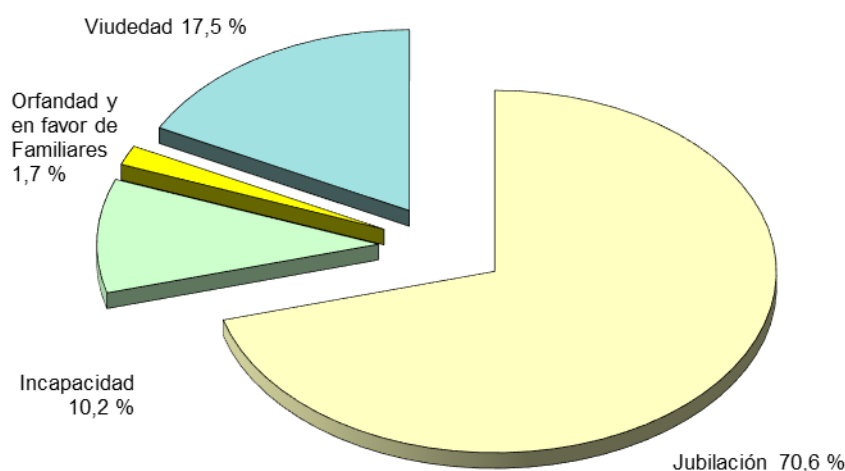

### *Pensiones no contributivas*

Las pensiones no contributivas de la Seguridad Social figuran en el Presupuesto del IMSERSO con un crédito de 2.320 millones de euros (excluido País Vasco y Navarra). Este crédito permitirá atender el coste derivado de la variación del colectivo, del incremento de la pensión media y de una revalorización del 0,25 por ciento.

### *Incapacidad Temporal*

La prestación de incapacidad temporal integra los subsidios para compensar las consecuencias económicas derivadas de la situación de baja laboral por enfermedad o accidente. El crédito destinado al pago de los subsidios de incapacidad temporal se eleva a 6.986 millones de euros. En años anteriores se había producido una notable disminución del gasto en esta prestación, sin embargo ya desde 2014 se está produciendo una tendencia creciente del gasto coherente con el aumento de la afiliación y que se prevé se mantenga para 2017.

Prestación por maternidad, paternidad, riesgos durante el embarazo y la lactancia natural y subsidio por cuidado de menores afectados por cáncer u otra enfermedad grave.

Para estas prestaciones se ha consignado un crédito para 2017 de 2.450 millones de euros con un crecimiento de un 11,1 por ciento. Este crecimiento viene motivado por un aumento del crédito para el subsidio de paternidad en 235 millones de euros, para dar cobertura a la ampliación del permiso de paternidad de trece días a cuatro semanas como consecuencia de la aplicación efectiva, ya en 2017, de la Ley 9/2009, de 6 de octubre, de ampliación de la duración del permiso de paternidad en los casos de nacimiento, adopción o acogida.

### *Protección familiar.*

La protección familiar integra prestaciones de pago periódico y de pago único. Las prestaciones de pago periódico consisten en una asignación por cada hijo menor de 18 años o mayor de dicha edad siempre que se encuentre afectado por una discapacidad en grado igual o superior al 65 por ciento y viva a cargo del

beneficiario. Las prestaciones de pago único tienen por objeto compensar, en parte, los mayores gastos que se producen por nacimiento y se concretan en una prestación económica a tanto alzada por nacimiento o adopción de hijo, en supuestos de familias numerosas, monoparentales y en los casos de madres con discapacidad, y por parto o adopción múltiples.

Para el pago de estas prestaciones se consigna una dotación de 1.531 millones de euros que supone un incremento de un 0,7 por ciento respecto a 2016, en coherencia con el comportamiento del gasto en 2016 y con la previsión del número de beneficiarios en 2017.

Real Decreto Legislativo 1/2013, de 29 de noviembre, por el que se aprueba el Texto Refundido de la Ley General de derechos de las personas con discapacidad y de su inclusión social

El crédito para los subsidios económicos para personas con discapacidad asciende a 17 millones de euros, lo que supone un 13,8 por ciento menos que el de 2016 por tratarse de un colectivo de carácter cerrado, sin nuevas incorporaciones, y por tanto con tendencia decreciente del gasto.

#### *Atención a la Dependencia*

Con la Ley 39/2006, de 14 de diciembre, de Promoción de la autonomía personal y atención a las personas en situación de dependencia, se pone en marcha el Sistema de Atención a la Dependencia, con el fin de promover la autonomía personal y garantizar la atención y protección a las personas en situación de dependencia en todo el territorio nacional, con la colaboración y participación de todas las Administraciones Públicas, garantizando la igualdad de trato a todos los ciudadanos dependientes, sin distinción de su lugar de residencia.

En el Presupuesto del IMSERSO para dependencia se han dotado créditos para transferencias corrientes por importe de 1.267 millones de euros, de los cuales 1.262 millones de euros corresponden al Mínimo Garantizado y 5 millones a la gestión de la dependencia en Ceuta y Melilla y otros gastos. Al importe para transferencias corrientes se sumarían los créditos para gastos de funcionamiento y operaciones de capital asociadas a la atención a la dependencia, alcanzándose un presupuesto total de 1.355 millones de euros para el Sistema Nacional de

Dependencia, un 8,2 por ciento más que en 2016. Este incremento se justifica en el aumento sostenido y progresivo de beneficiarios, una vez se ha completado la aplicación de la Ley a todos los grados de dependencia desde el 1 de julio de 2015.

#### *Otras transferencias*

Se incluyen en este apartado conceptos tan heterogéneos como el auxilio por defunción, las indemnizaciones para aquellos que han sido declarados incapacitados parcialmente o que presentan lesiones permanentes no invalidantes, las derivadas de accidentes de trabajo, farmacia, cese de actividad, etc.

### **TRANSFERENCIAS CORRIENTES DE LA SEGURIDAD SOCIAL**

(En millones de euros)

<b>Conceptos</b>	<b>Presupuesto inicial 2016</b>	<b>% s/total</b>	<b>Presupuesto inicial 2017</b>	<b>% s/total</b>	<b>% Δ (2)/(1)</b>
	<b>(1)</b>		<b>(2)</b>		
Pensiones contributivas	118.941,72	89,6	122.777,09	88,6	3,2
Pensiones no contributivas (*)	2.290,85	1,7	2.320,23	1,7	1,3
Incapacidad temporal	5.397,96	4,1	6.986,36	5,0	29,4
Maternidad, paternidad y otras	2.203,92	1,7	2.449,60	1,8	11,1
Prestaciones familiares	1.520,40	1,1	1.531,08	1,1	0,7
Subsidios del RD legislativo 1/2013	19,18	0,0	16,52	0,0	-13,9
Atención a la Dependencia	1.167,23	0,9	1.267,44	0,9	8,6
Otras transferencias	1.209,85	0,9	1.201,66	0,9	-0,7
<b>TOTAL</b>	<b>132.751,11</b>	<b>100,0</b>	<b>138.549,98</b>	<b>100,0</b>	<b>4,4</b>

(\*) No incluye País Vasco y Navarra

## Presupuesto de Ingresos

El Presupuesto consolidado de ingresos no financieros de la Seguridad Social para el año 2017 asciende a 125.967 millones de euros.

El detalle de los capítulos económicos del presupuesto de ingresos se refleja a continuación:

### PRESUPUESTO CONSOLIDADO DE INGRESOS DE LA SEGURIDAD SOCIAL

(En millones de euros)

CAPITULOS	Presupuesto 2016		Presupuesto 2017		% Δ
	Importe	% s/ total	Importe	% s/ total	17/16
I. Cotizaciones Sociales	117.242,58	83,2	110.560,32	76,3	-5,7
III. Tasas y otros ingresos	989,16	0,7	1.210,74	0,8	22,4
IV. Transferencias corrientes	13.199,00	9,4	13.096,18	9,0	-0,8
V. Ingresos patrimoniales	1.633,51	1,2	1.080,39	0,7	-33,9
Total ingresos corrientes	133.064,25	94,4	125.947,63	86,9	-5,3
VI. Enajenación inversiones reales	0,31	0,0	0,95	0,0	206,5
VII. Transferencias de capital	17,39	0,0	18,09	0,0	4,0
Operaciones de capital	17,70	0,0	19,04	0,0	7,6
<b>OPERACIONES NO FINANCIERAS</b>	<b>133.081,95</b>	<b>94,4</b>	<b>125.966,67</b>	<b>86,9</b>	<b>-5,3</b>
VIII. Activos financieros	7.863,45	5,6	8.748,31	6,0	11,3
IX. Pasivos Financieros	1,00	0,0	10.193,00	7,0	-
Operaciones financieras	7.864,45	5,6	18.941,31	13,1	140,8
<b>TOTAL PRESUPUESTO</b>	<b>140.946,40</b>	<b>100,0</b>	<b>144.907,98</b>	<b>100,0</b>	<b>2,8</b>

La principal fuente de financiación aparece bajo el epígrafe de cotizaciones sociales, con un volumen para 2017, de 110.560 millones de euros, que permite financiar un 76,3 por ciento del Presupuesto total.

Bajo esta rúbrica se integran las cotizaciones de empresas y trabajadores ocupados y las cotizaciones de desempleados, según el detalle que figura en el cuadro siguiente:

### COTIZACIONES SOCIALES DE LA SEGURIDAD SOCIAL

(En millones de euros)

Conceptos	Presupuesto inicial 2016 (1)	% s/total	Presupuesto inicial 2017 (2)	% s/total	% Δ (2)/(1)
De empresas y trabajadores ocupados	110.317,10	94,1	103.834,96	93,9	-5,9
De desempleados	6.770,55	5,8	6.592,70	6,0	-2,6
De cese de actividad de ocupados	154,93	0,1	132,66	0,1	-14,4
<b>TOTAL</b>	<b>117.242,58</b>	<b>100,0</b>	<b>110.560,32</b>	<b>100,0</b>	<b>-5,7</b>

Para el ejercicio 2017 los ingresos por cotizaciones sociales, partiendo de la liquidación provisional de ingresos de 2016, tienen en cuenta las previsiones de crecimiento económico (2,5 por ciento el PIB nominal), de empleo (2,5 por ciento), el crecimiento de las bases máximas de cotización en un 3 por ciento, el crecimiento de las bases mínimas referenciadas al SMI, en un 8 por ciento y el de las bases de cotización de trabajadores por cuenta propia en un 3 por ciento. También, atiende a la evolución más favorable de la remuneración media de asalariados (1,3 por ciento).

Además, se están mejorando las políticas de control, gestión recaudatoria y la lucha contra el fraude. A ello se añade la incorporación de los avances tecnológicos puestos a disposición del sistema y de sus entidades colaboradoras.

Las cotizaciones de desempleados, cotizaciones de beneficiarios de la prestación por cese de actividad y bonificaciones sociales que aporta el Servicio Público de Empleo ascienden a 6.593 millones de euros.

Además se incluye la previsión de ingresos por las cuotas por cese de actividad de trabajadores autónomos que se estima en 133 millones de

euros. La distribución por regímenes de los ingresos previstos por cotizaciones es la siguiente:

COTIZACIONES	Millones de euros
Régimen general	84.474,72
Régimen especial de autónomos	11.558,37
Régimen especial trabajadores del mar	351,16
Régimen especial minería del carbón	119,54
Accidentes de trabajo y enfermedades profesionales	7.331,17
Transferencias del SPEE y cotizaciones de desempleados	6.592,70
Cuotas por cese de actividad	132,66
<b>TOTAL</b>	<b>110.560,32</b>

#### DISTRIBUCIÓN DE LAS COTIZACIONES POR RÉGIMENES

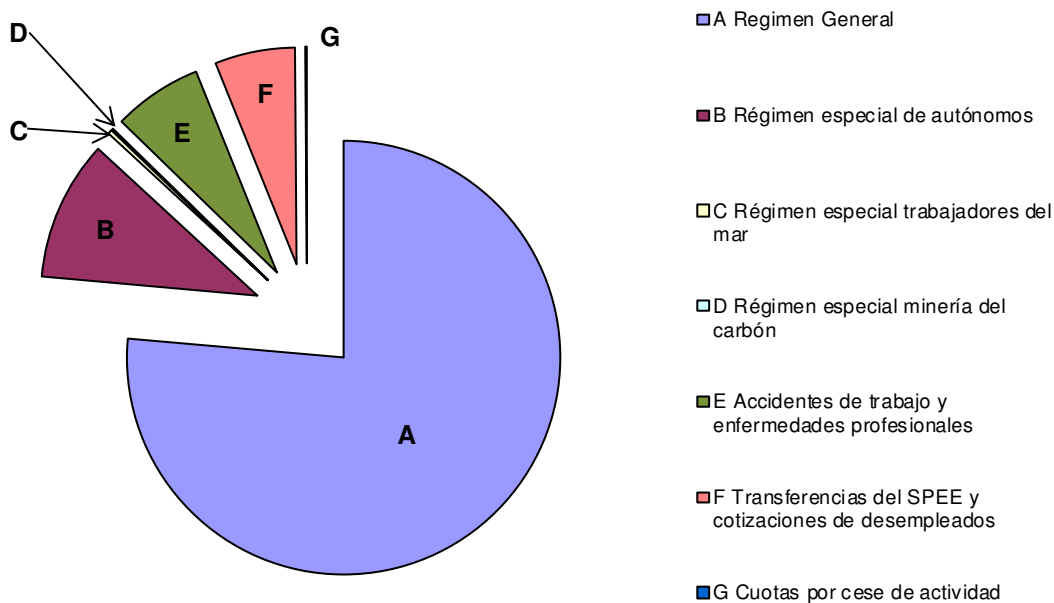

<b>A</b>	Regimen General	76,4
<b>B</b>	Régimen especial de autónomos	10,5
<b>C</b>	Régimen especial trabajadores del mar	0,3
<b>D</b>	Régimen especial minería del carbón	0,1
<b>E</b>	Accidentes de trabajo y enfermedades profesionales	6,6
<b>F</b>	Transferencias del SPEE y cotizaciones de desempleados	6,0
<b>G</b>	Cuotas por cese de actividad	0,1



Después de las cotizaciones, las aportaciones del Estado constituyen el concepto de mayor peso relativo en la financiación del Presupuesto de la Seguridad Social. Para el año 2017 dichas aportaciones se elevan a 13.074 millones de euros, que supone una disminución de un 0,7 por ciento. Dentro de las aportaciones del Estado destaca, por su volumen, la destinada a la cobertura de los complementos para pensiones mínimas con una dotación para 2017 de 7.180 millones de euros, con una reducción de 230 millones de euros respecto a 2016, sin que ello suponga merma de protección, tan solo un ajuste al gasto previsto puesto que la tendencia de este gasto en los últimos ejercicios es decreciente, por la mayor cuantía de las pensiones nuevas.

Para la atención a la dependencia el Estado aporta 1.355 millones de euros, de los que 1.262 millones de euros corresponden a la financiación del mínimo garantizado por el Estado.

#### TRANSFERENCIAS DEL ESTADO A LA SEGURIDAD SOCIAL

(En millones de euros)

Conceptos	Presupuesto inicial 2016 (1)	% s/total	Presupuesto inicial 2017 (2)	% s/total	% Δ (2)/(1)
Asistencia sanitaria del INGESA	223,12	1,7	230,50	1,8	3,3
Servicios sociales del IMSERSO	125,30	1,0	145,39	1,1	16,0
IMSERSO para mínimo garantizado	1.162,18	8,8	1.262,18	9,7	8,6
IMSERSO para otros gastos de dependencia	85,77	0,7	87,66	0,7	2,2
Complemento a mínimos	7.409,94	56,3	7.179,59	54,9	-3,1
Prestaciones no contributivas, protección familiar y maternidad no contributiva	3.988,06	30,3	4.030,23	30,8	1,1
Subsidios del RD legislativo 1/2013	19,18	0,1	16,52	0,1	-13,9
Otras transferencias del Estado	129,18	1,0	104,04	0,8	-19,5
<b>TOTAL TRANSFERENCIAS CORRIENTES</b>	<b>13.142,73</b>	<b>99,9</b>	<b>13.056,11</b>	<b>99,9</b>	<b>-0,7</b>
Asistencia sanitaria. INGESA	10,14	0,1	10,14	0,1	0,0
Servicios sociales del IMSERSO	1,79	0,0	1,19	0,0	-33,5
IMSERSO para otros gastos de dependencia	4,34	0,0	4,94	0,0	13,8
Otras transferencias del Estado	1,12	0,0	1,56	0,0	39,3
<b>TOTAL TRANSFERENCIAS DE CAPITAL</b>	<b>17,39</b>	<b>0,1</b>	<b>17,83</b>	<b>0,1</b>	<b>2,5</b>
<b>TOTAL TRANSFERENCIAS DEL ESTADO</b>	<b>13.160,12</b>	<b>100,0</b>	<b>13.073,94</b>	<b>100,0</b>	<b>-0,7</b>

Para 2017 se ha presupuestado en pasivos financieros 10.192 millones de euros, reflejo de la dotación de préstamos por parte del Estado a la Seguridad Social para equilibrar, presupuestariamente, las cuentas de la Seguridad Social.

### INGRESOS DE LA SEGURIDAD SOCIAL PARA 2017

---

